# Популярні естрадні п'єси

ДЛЯ БАЯНА АБО АКОРДЕОНА

ВИПУСК 2

# Популярные эстрадные пьесы

«МИСТЕЦТВО»

# ПОПУЛЯРНІ ЕСТРАДНІ П'ЄСИ ДЛЯ БАЯНА АБО АКОРДЕОНА

*ВИПУСК II*

Упорядник Р. МАТУС

# ПОПУЛЯРНЫЕ ЭСТРАДНЫЕ ПЬЕСЫ ДЛЯ БАЯНА ИЛИ АККОРДЕОНА

*ВЫПУСК II*

Составитель Р. МАТУС

„МИСТЕЦТВО
*Київ* — 1965

Ноты: Ale07.ru

# Я КРОКУЮ ПО МОСКВІ

Музика А. Петрова

# Я ШАГАЮ ПО МОСКВЕ

Музыка А. Петрова

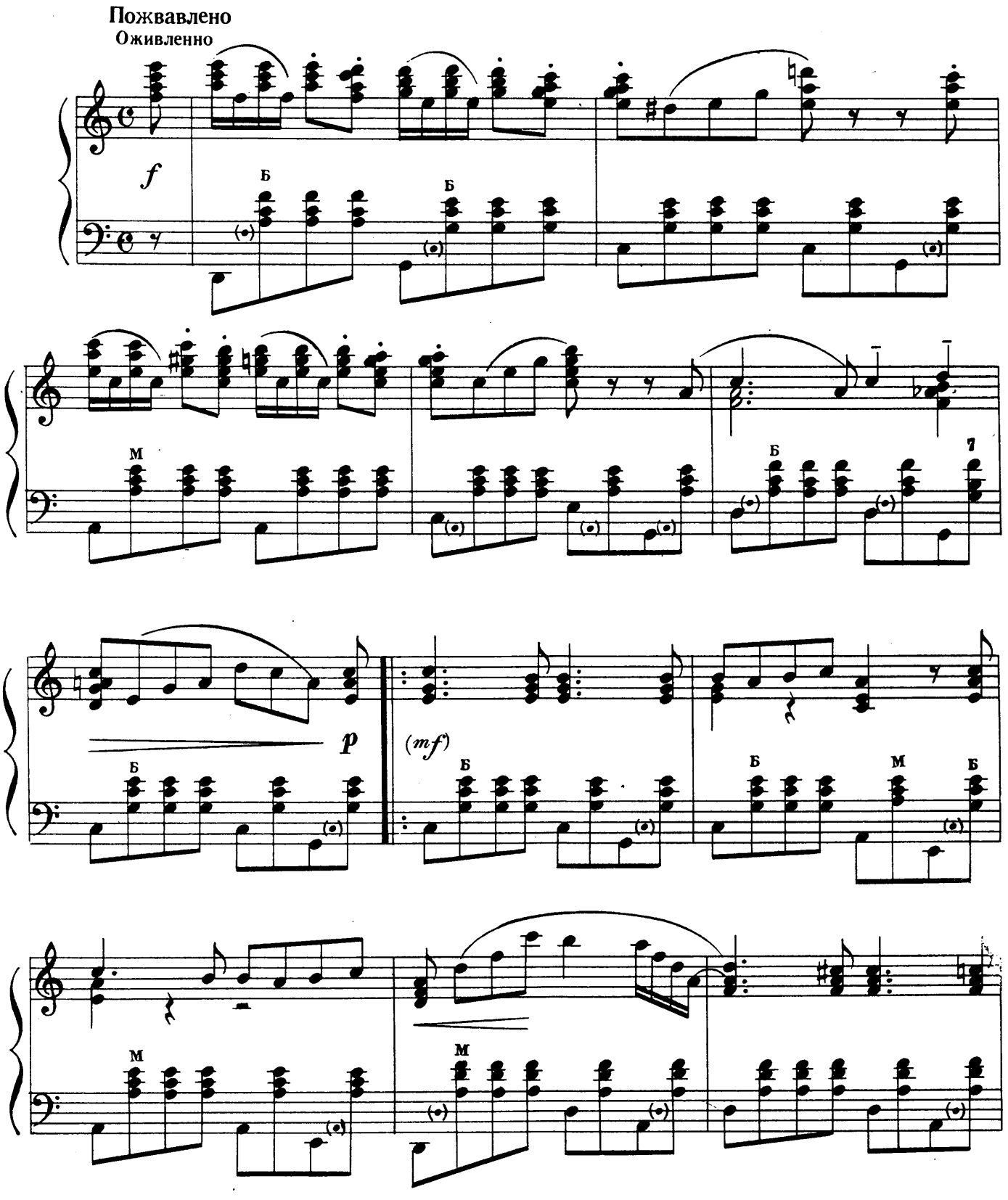

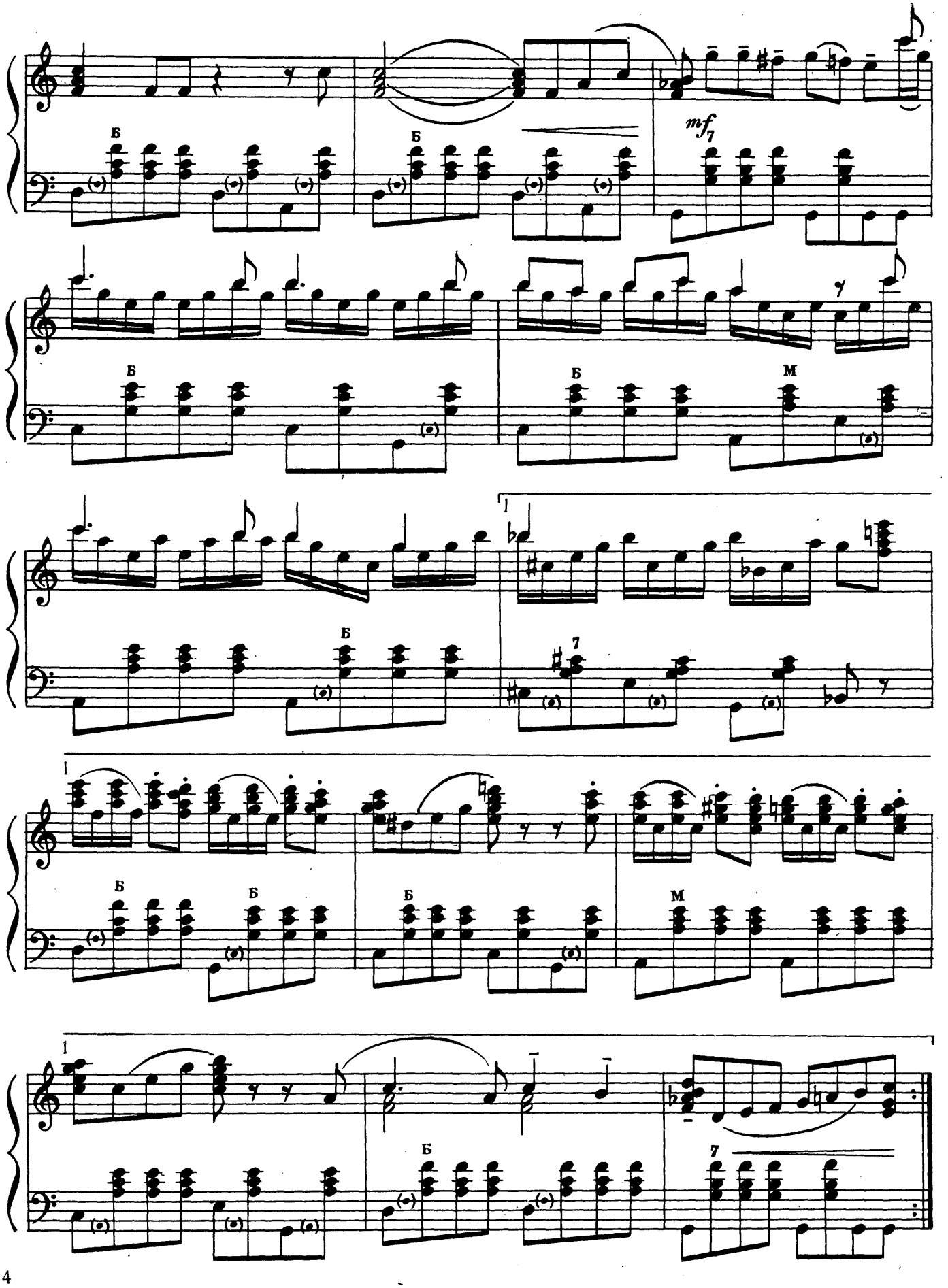
Б
mf
7
М
1

Повільно
Медленно

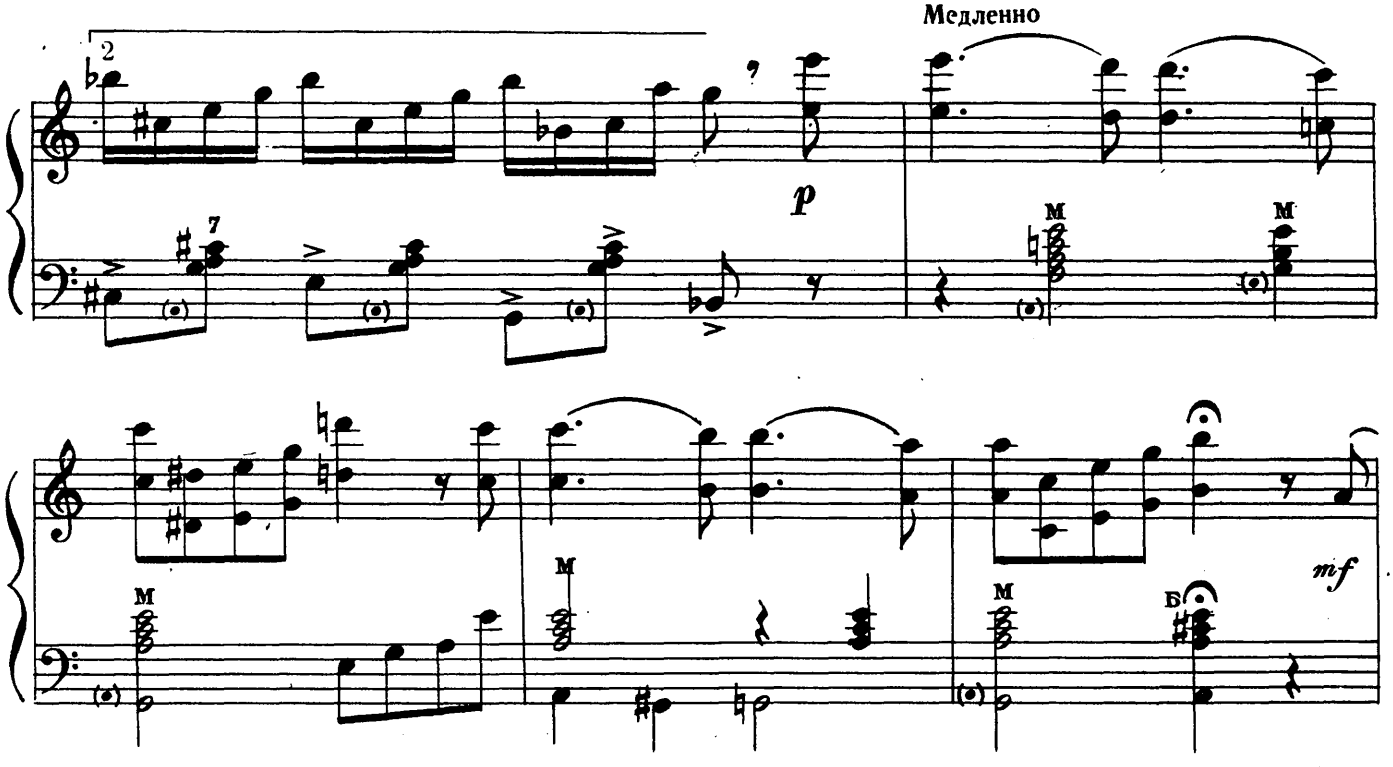


Пожвавлено
Оживленно

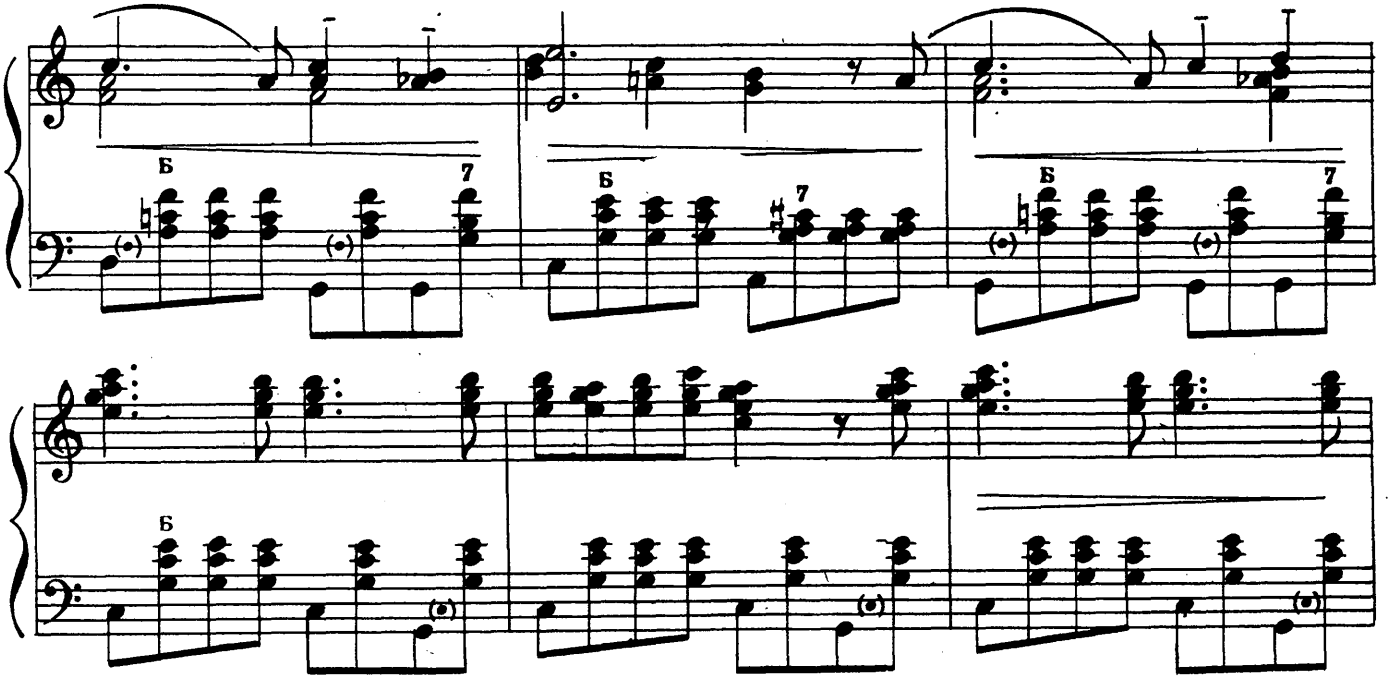


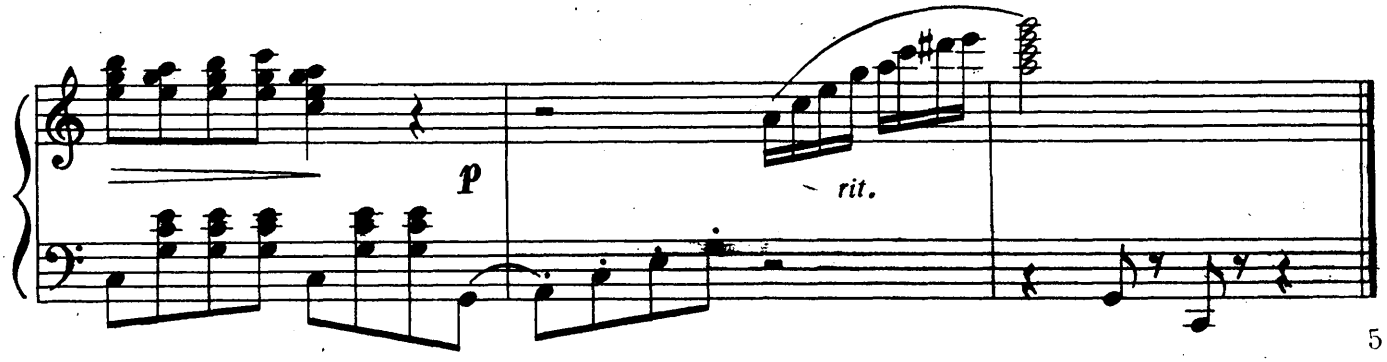

# ЗОРІ ЯСНІЇ НАД ДНІПРОМ

Музика І. Шамо

# ЗОРИ ЯСНЫЕ НАД ДНЕПРОМ

Музыка И. Шамо

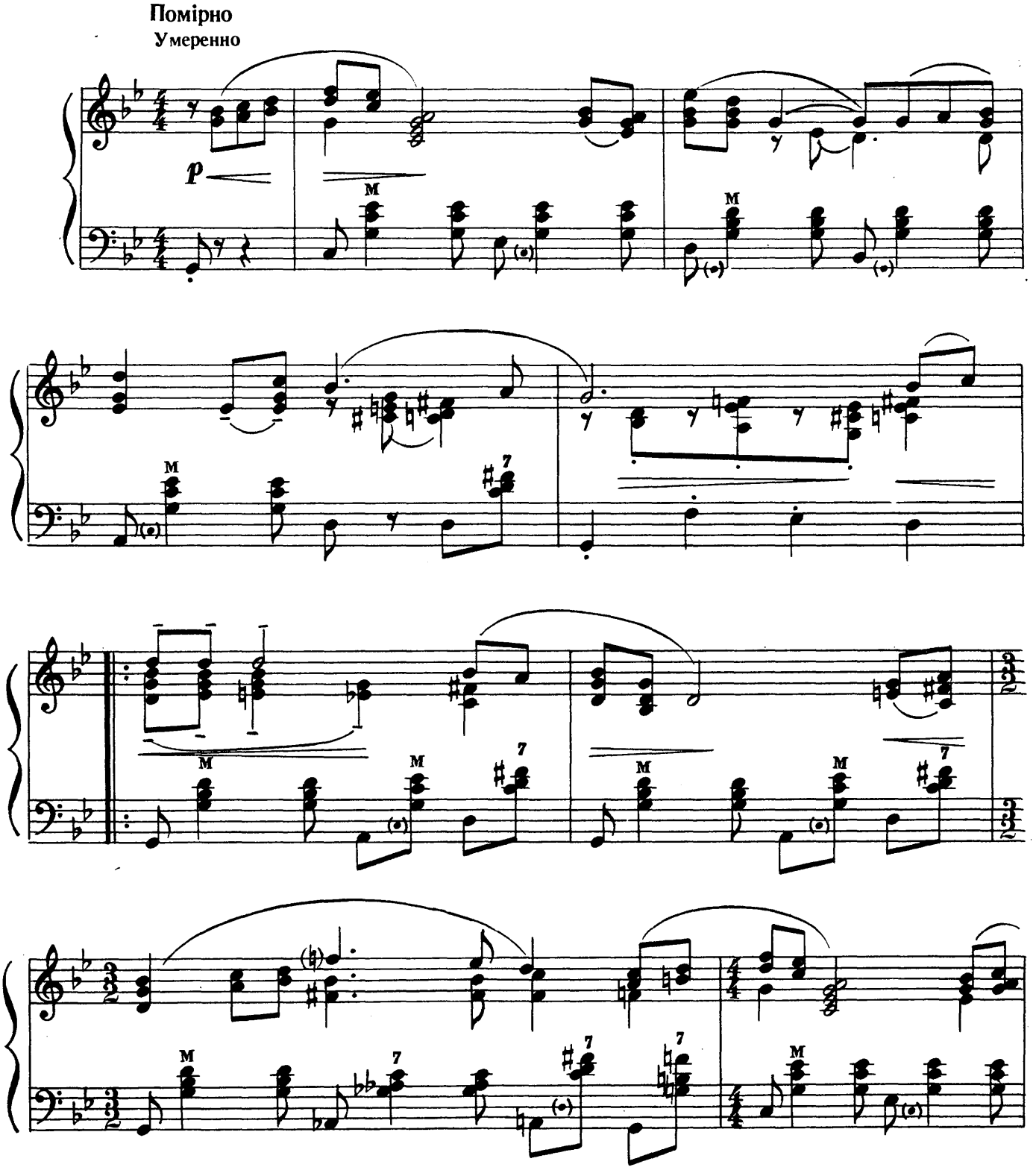

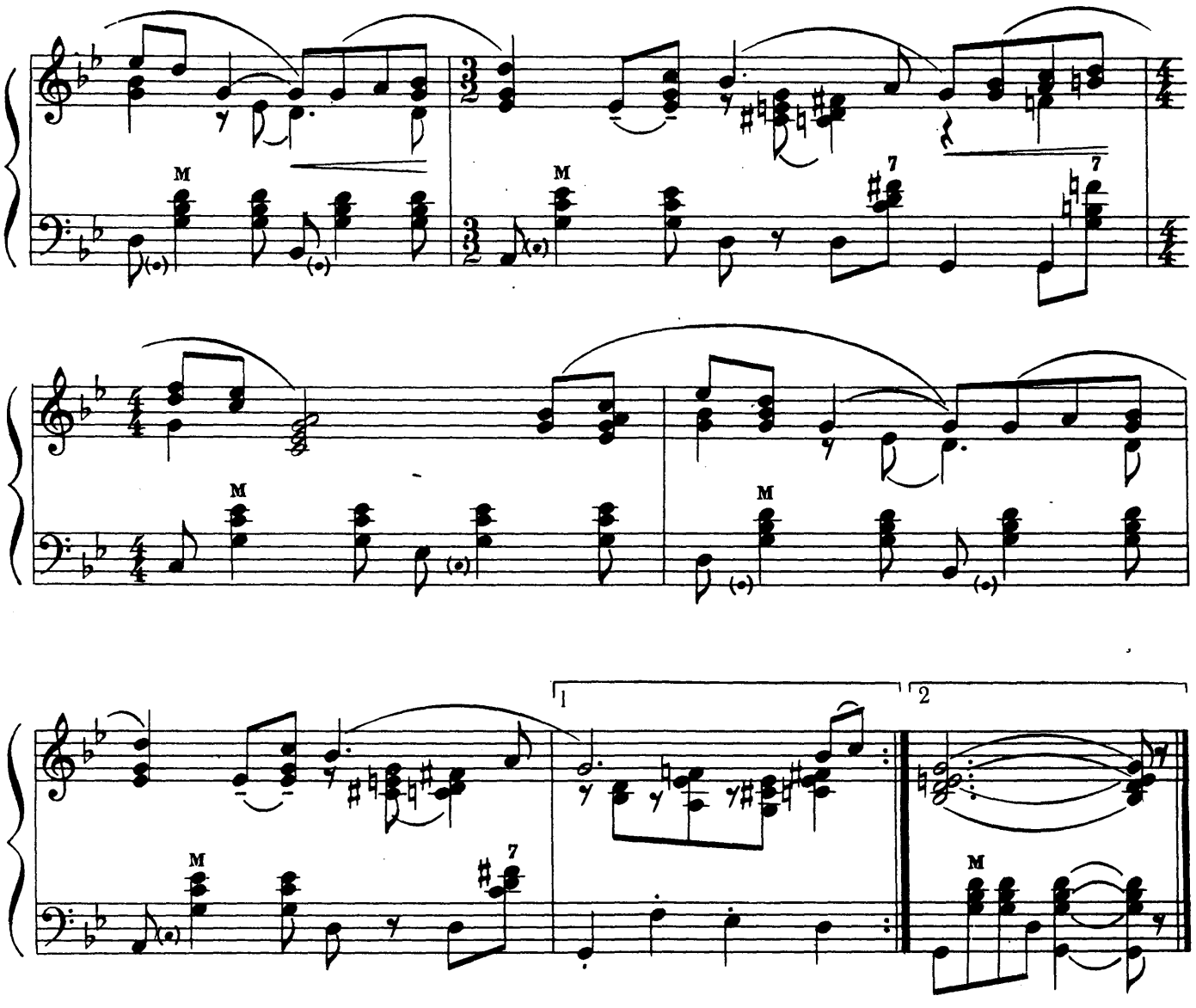

## У ТУМАНІ БЕРЕГИ

*з кінофільму „Якщо любиш“*

Музика А. Філіпенка

## В СИНЕЙ ДЫМКЕ БЕРЕГА

*из кинофильма „Если любишь“*

Музыка А. Филиппенко

В темпі вальса

В темпе вальса

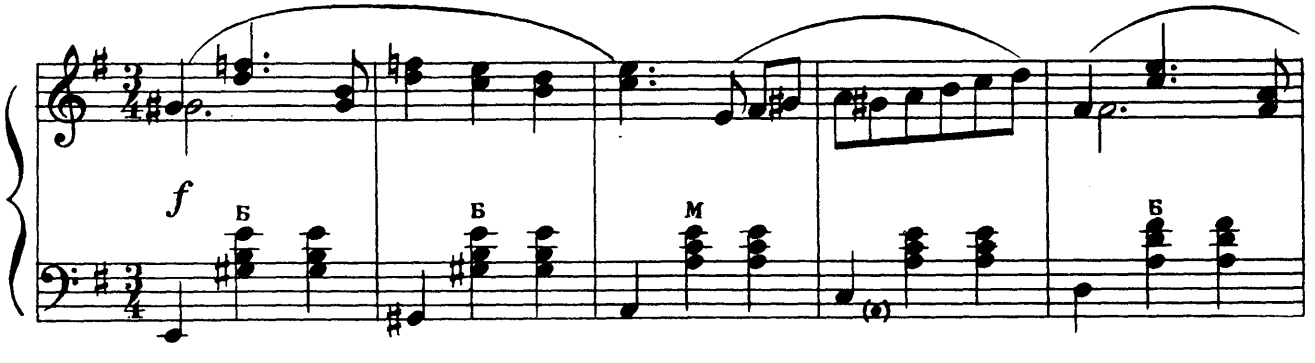

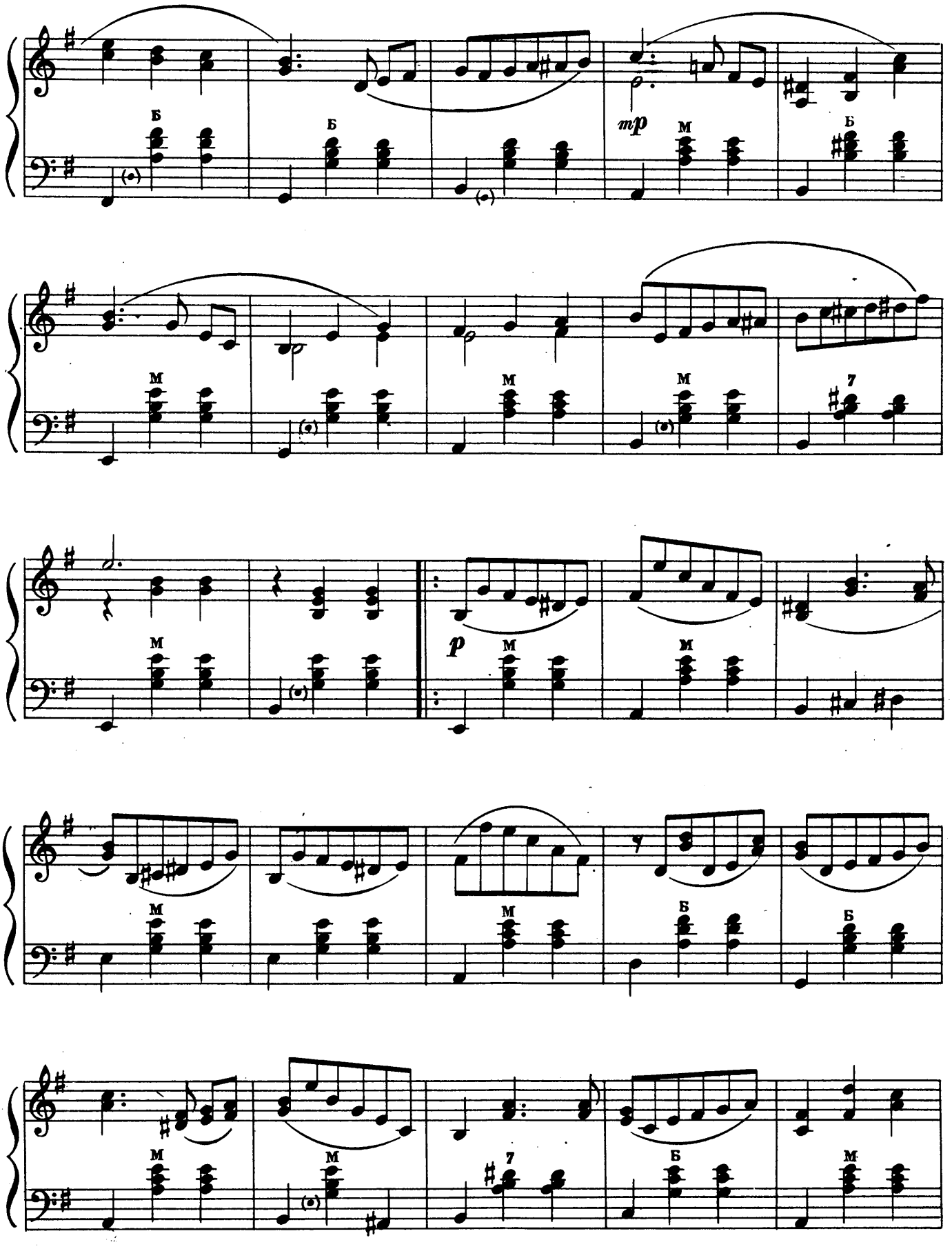
mp
p

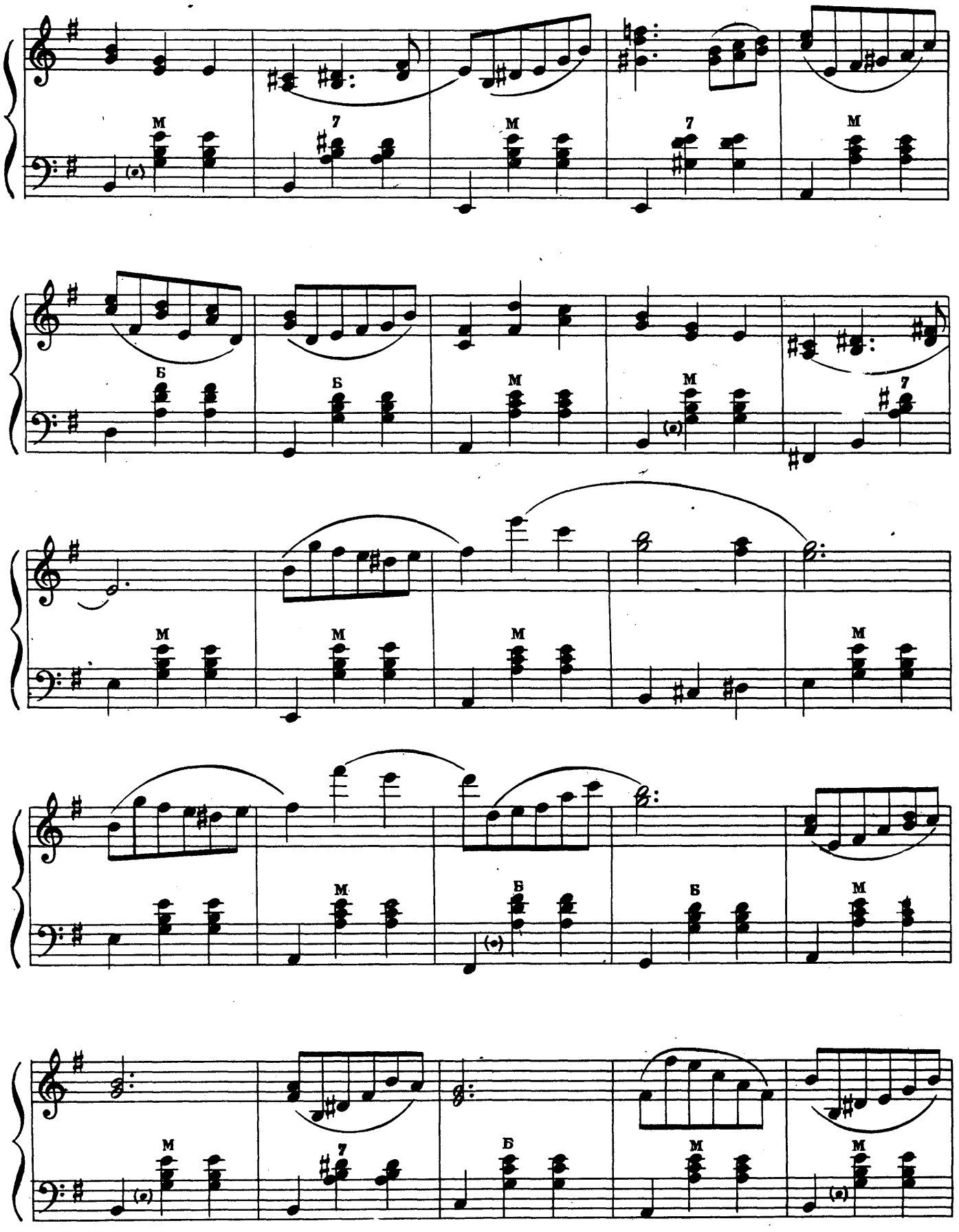
М
7
М
7
М
Б
Б
М
М
7
М
М
М
М
М
Б
Б
М
М
7
Б
М
М

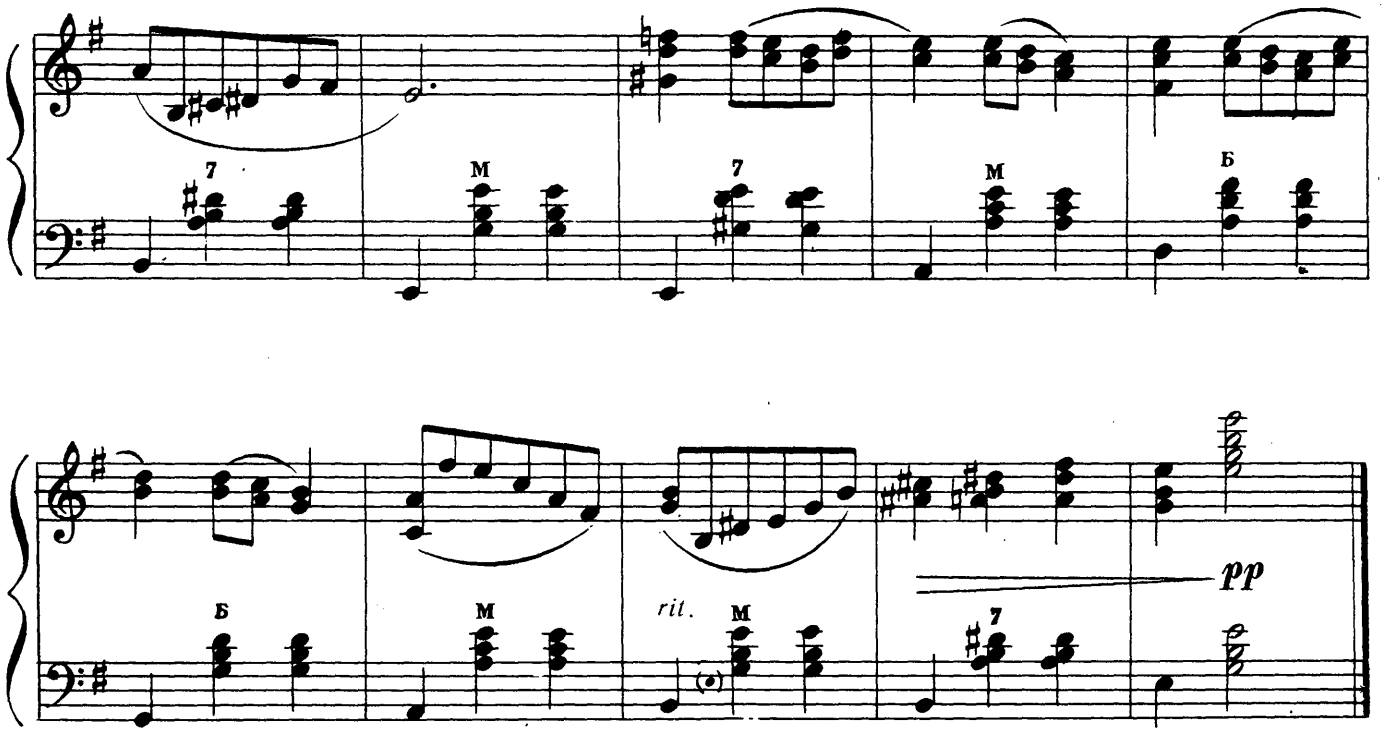


## ВЕСЕЛА КАДРІЛЬ

Музика В. Машкова

Не дуже швидко

Не очень быстро

## ЗАДОРНАЯ КАДРИЛЬ

Музыка В. Машкова

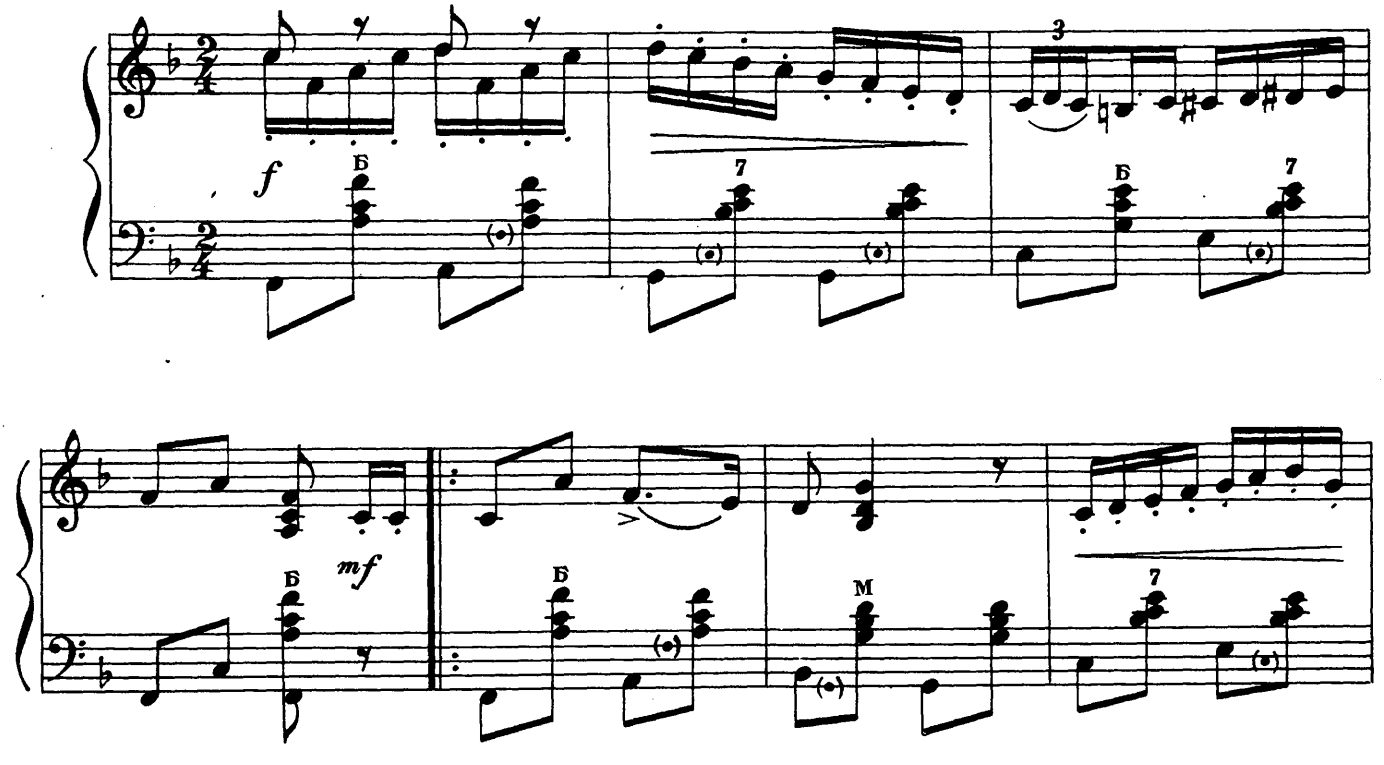

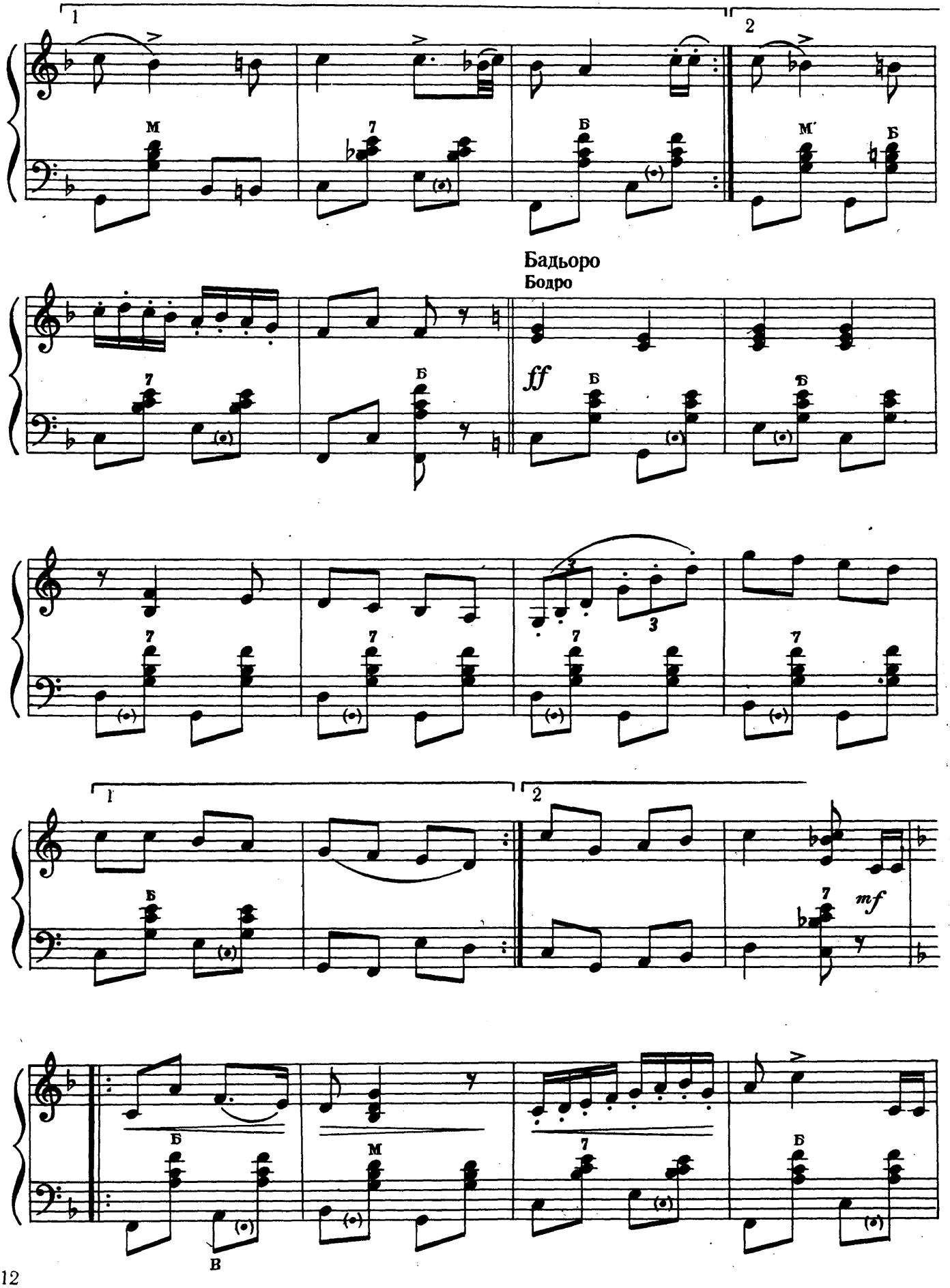
1
2
Бадьоро
Бодро
ff
mf

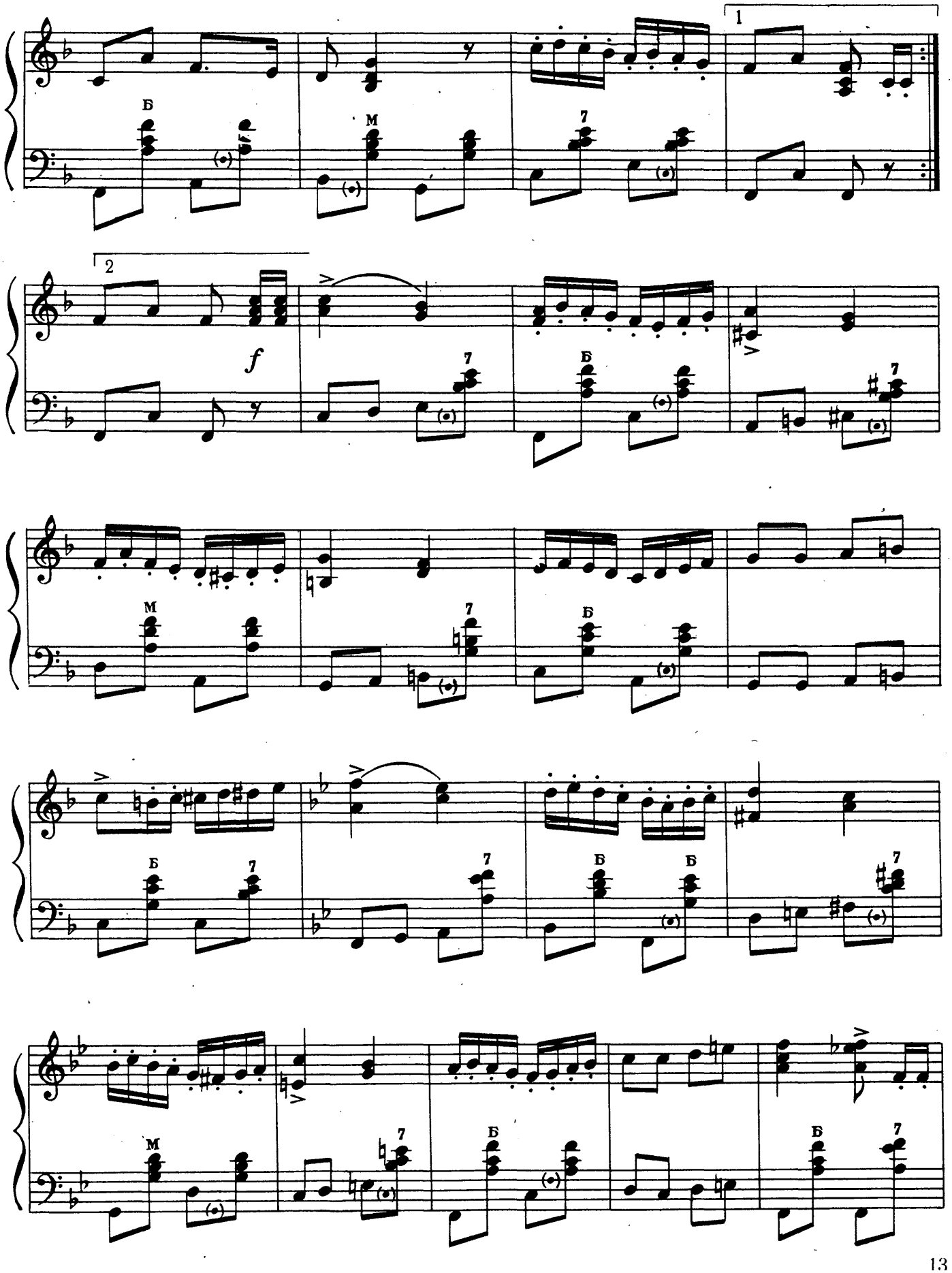
1
2
f
Б
М
7

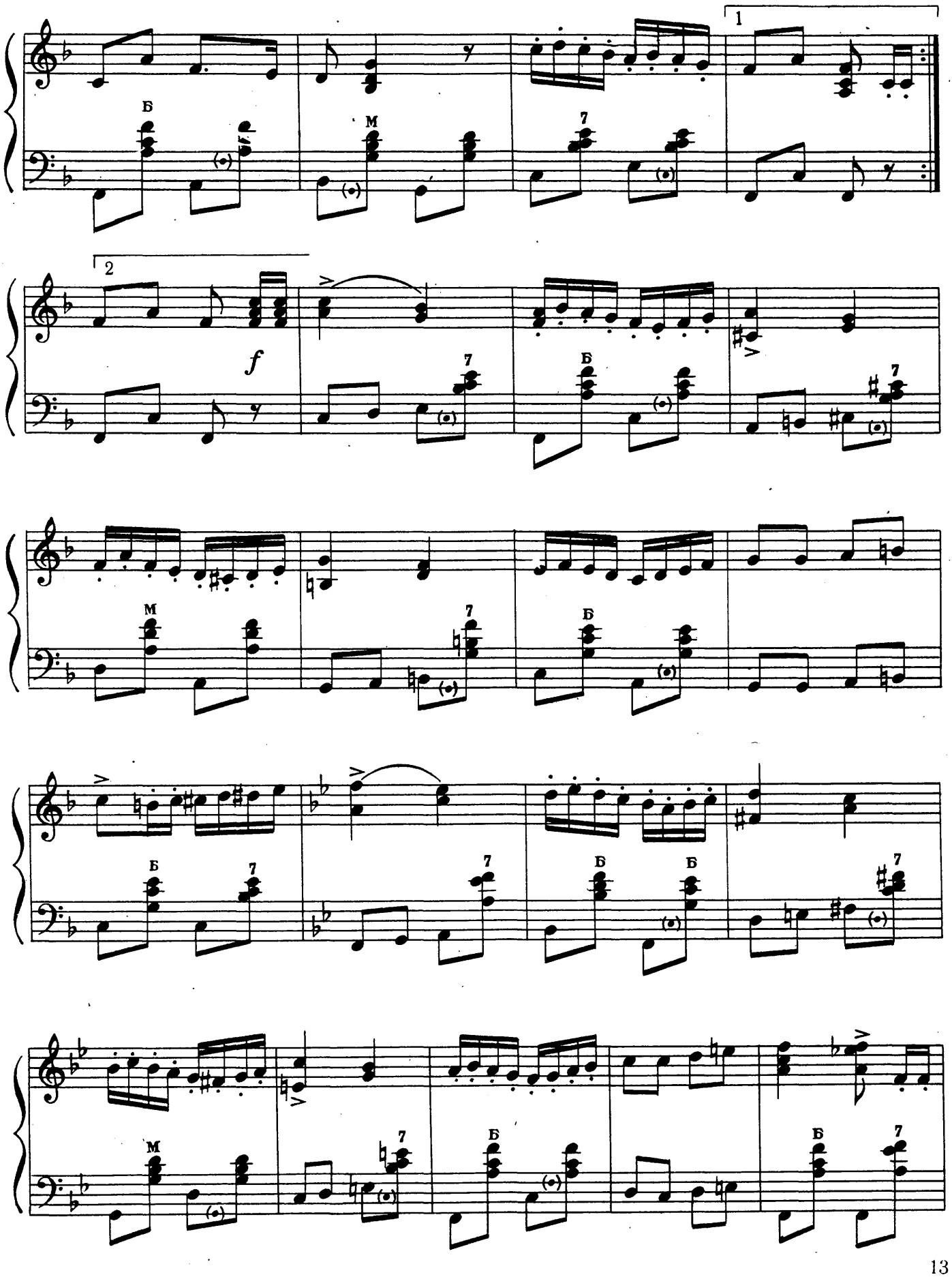
1
2
f
Б
М
7

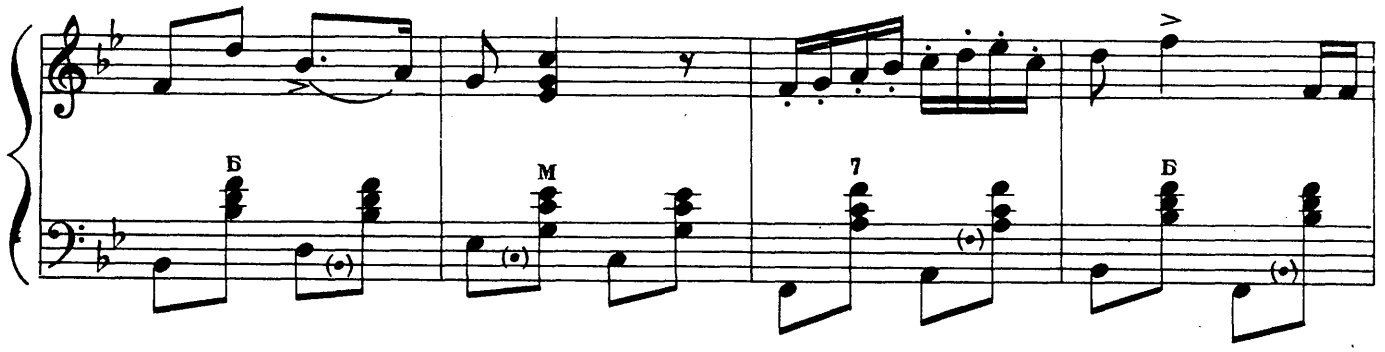


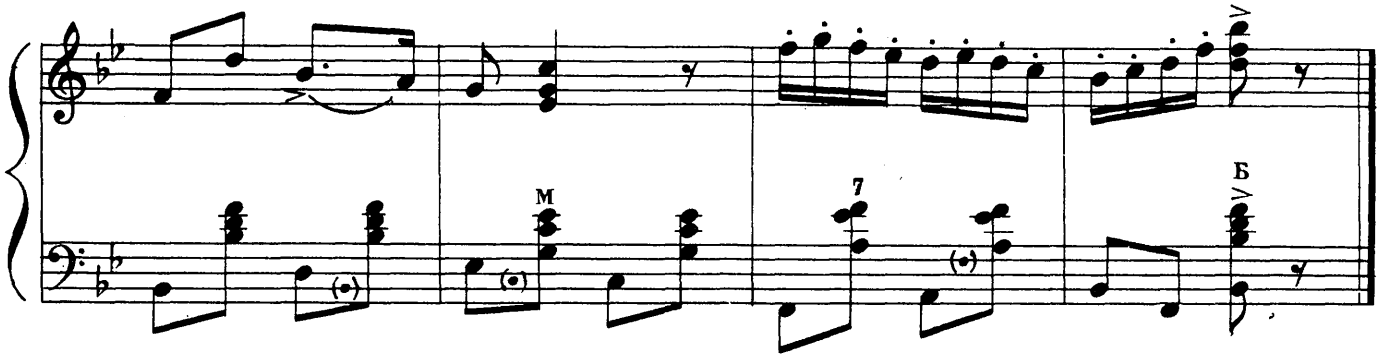


## БІЛІ ЧАЙКИ

Музика П. Майбороди

## БЕЛЫЕ ЧАЙКИ

Музыка П. Майбороды

**Швидко**
Быстро

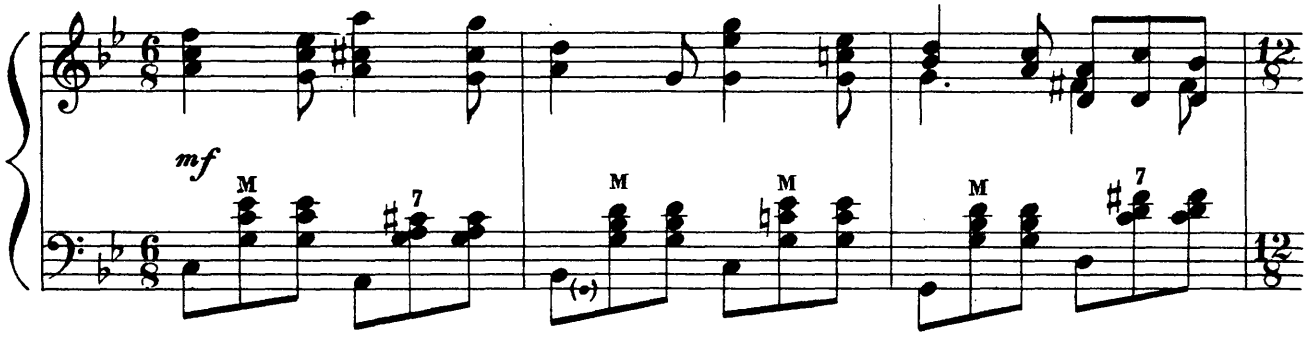


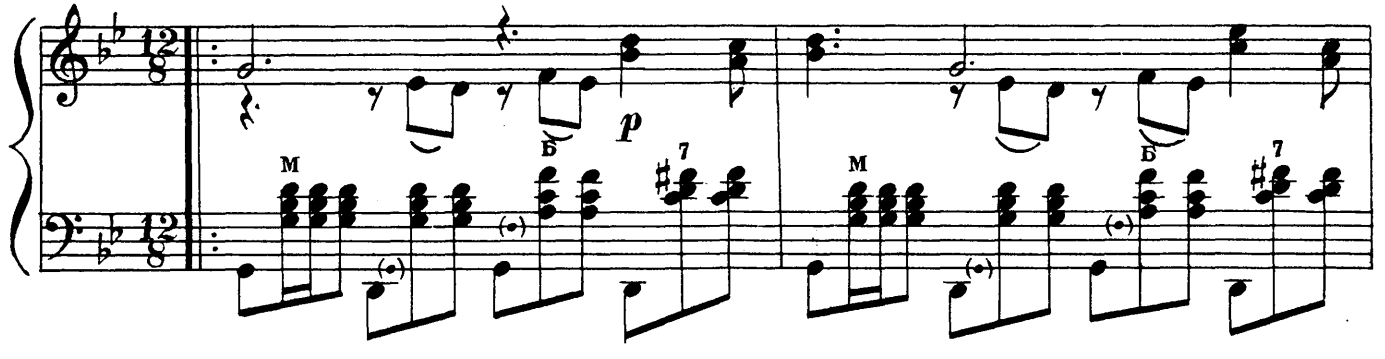

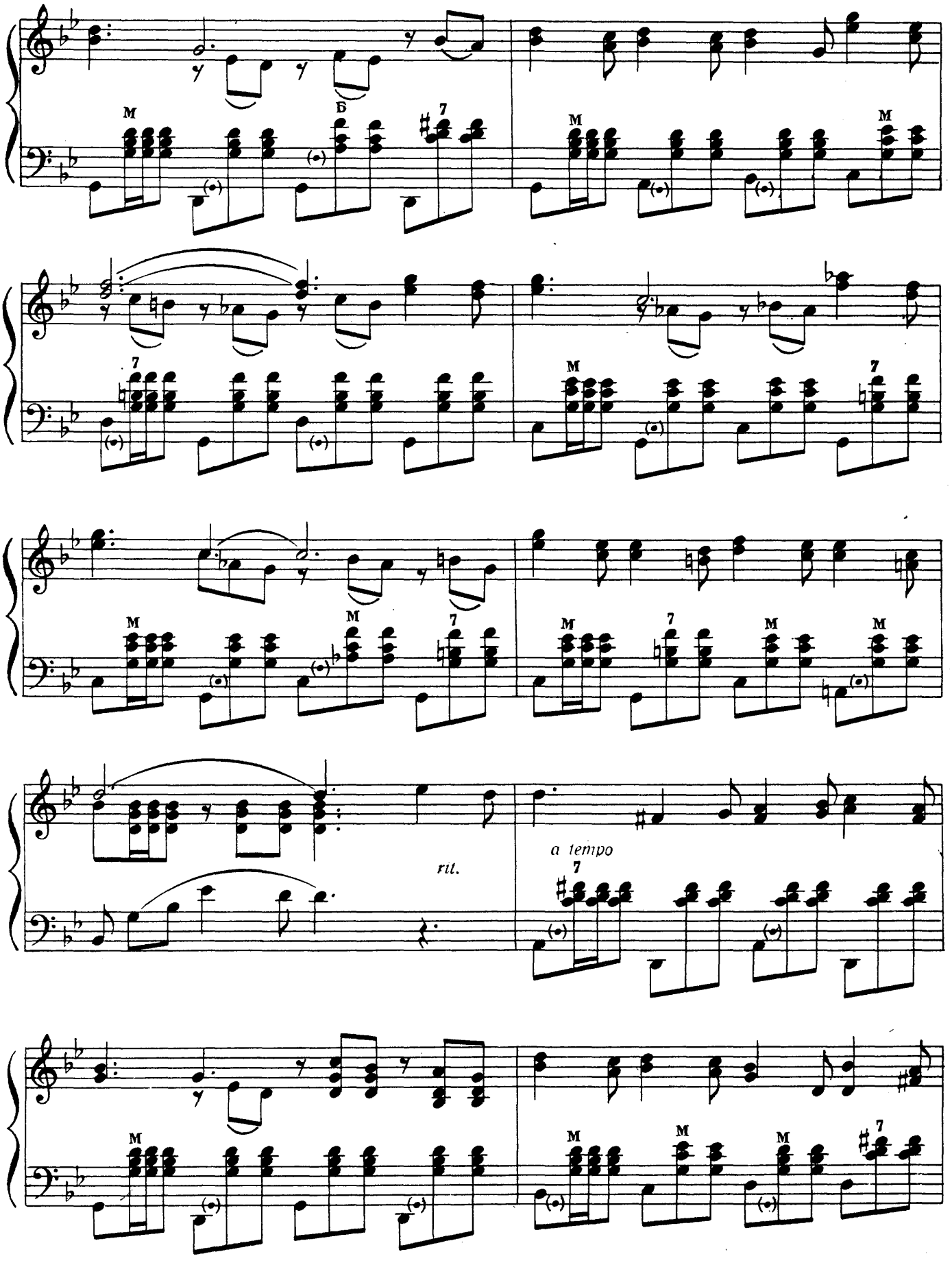
M
Б
7
M
M
7
M
7
M
M
7
M
M
rit.
a tempo
7
M
M
M
7

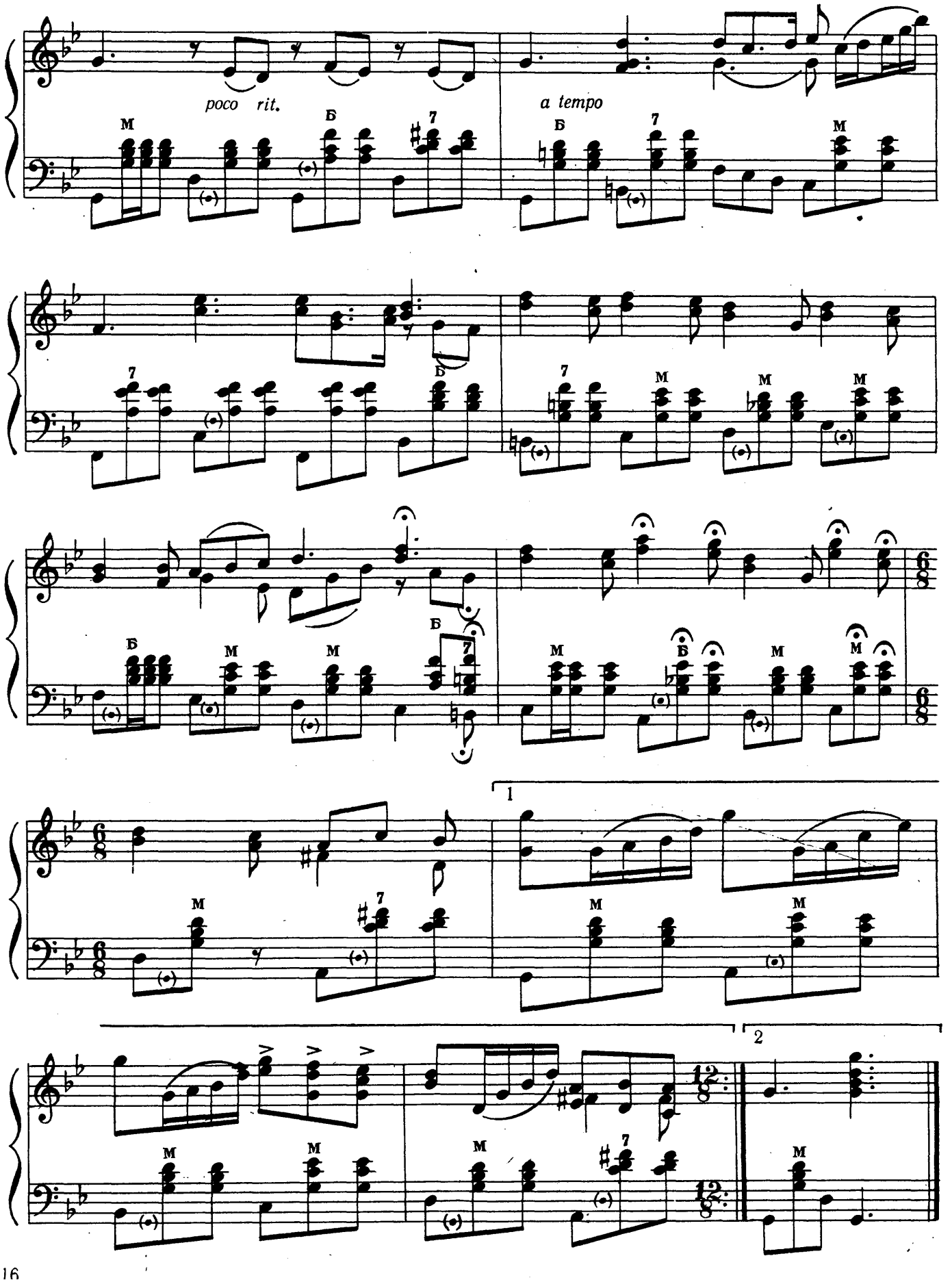
poco rit.
a tempo
1
2

## КОНЦЕРТНА ПОЛЬКА

*з вистави „В степах України“*

Музика В. Рождественського

## КОНЦЕРТНАЯ ПОЛЬКА

*из спектакля „В степях Украины“*

Музыка В. Рождественского

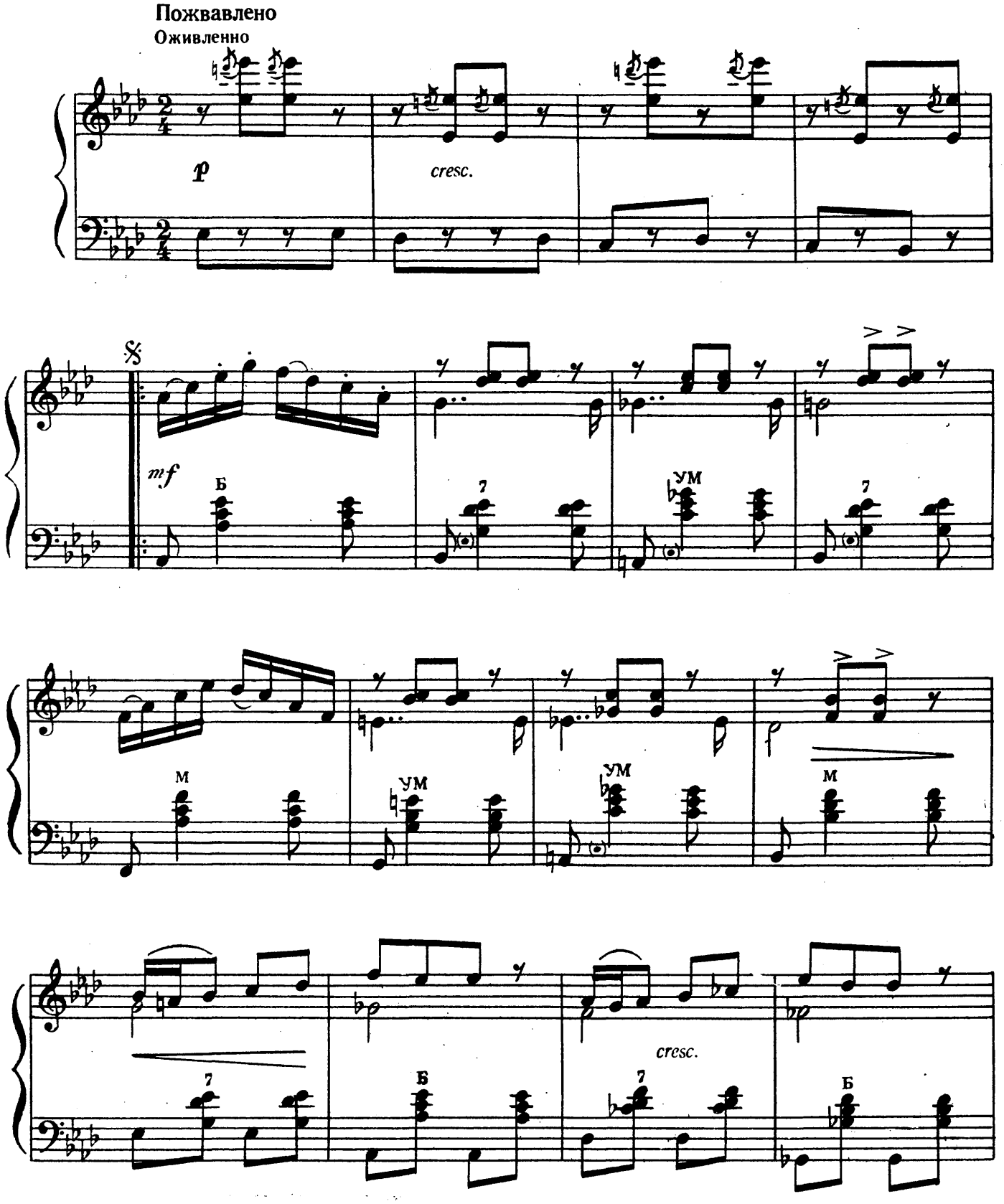

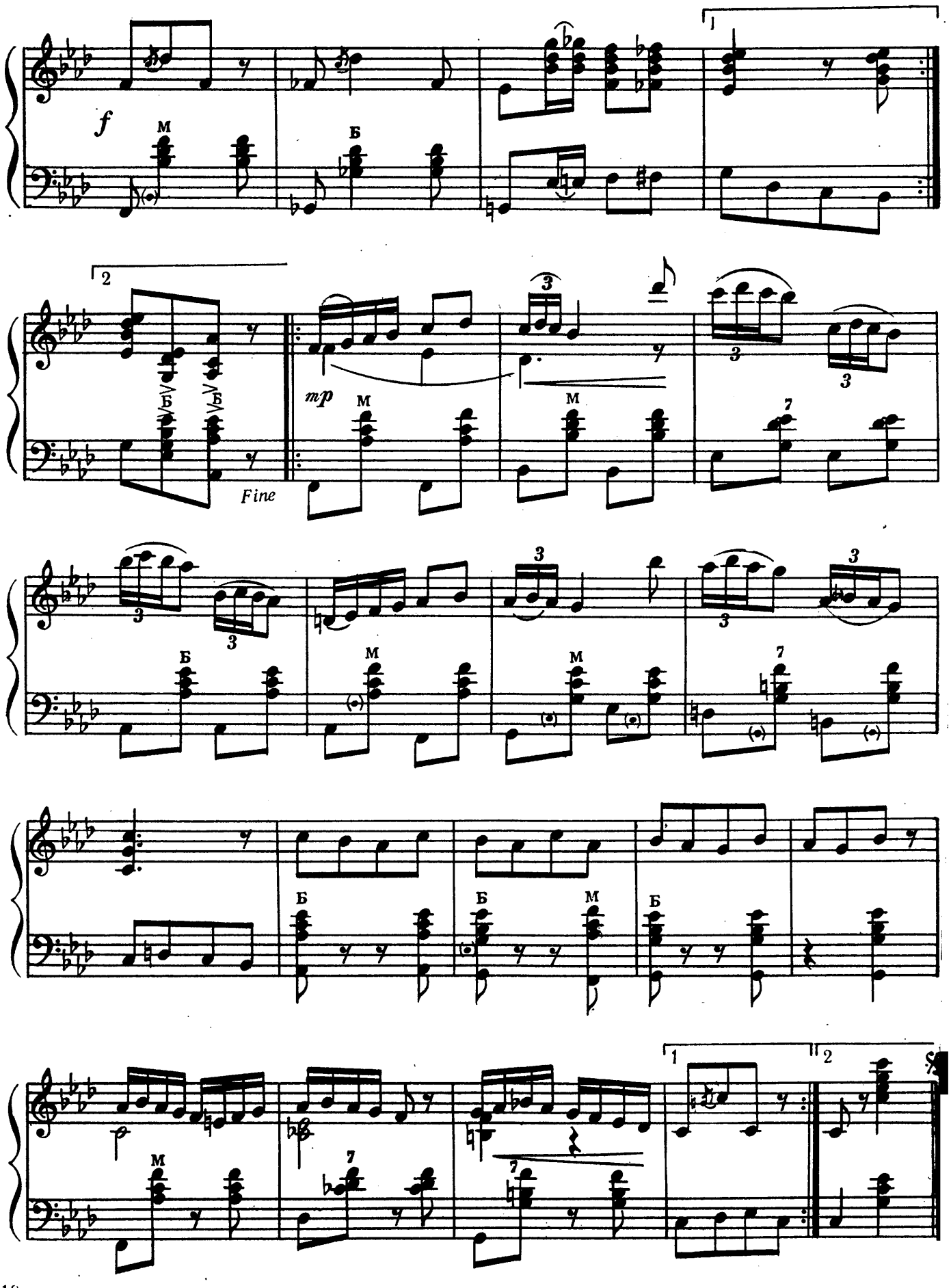
f
M
Б
1
2
mp
Fine
3
7

# ТАНГО

Музика К. Мяскова

# ТАНГО

Музыка К. Мяскова

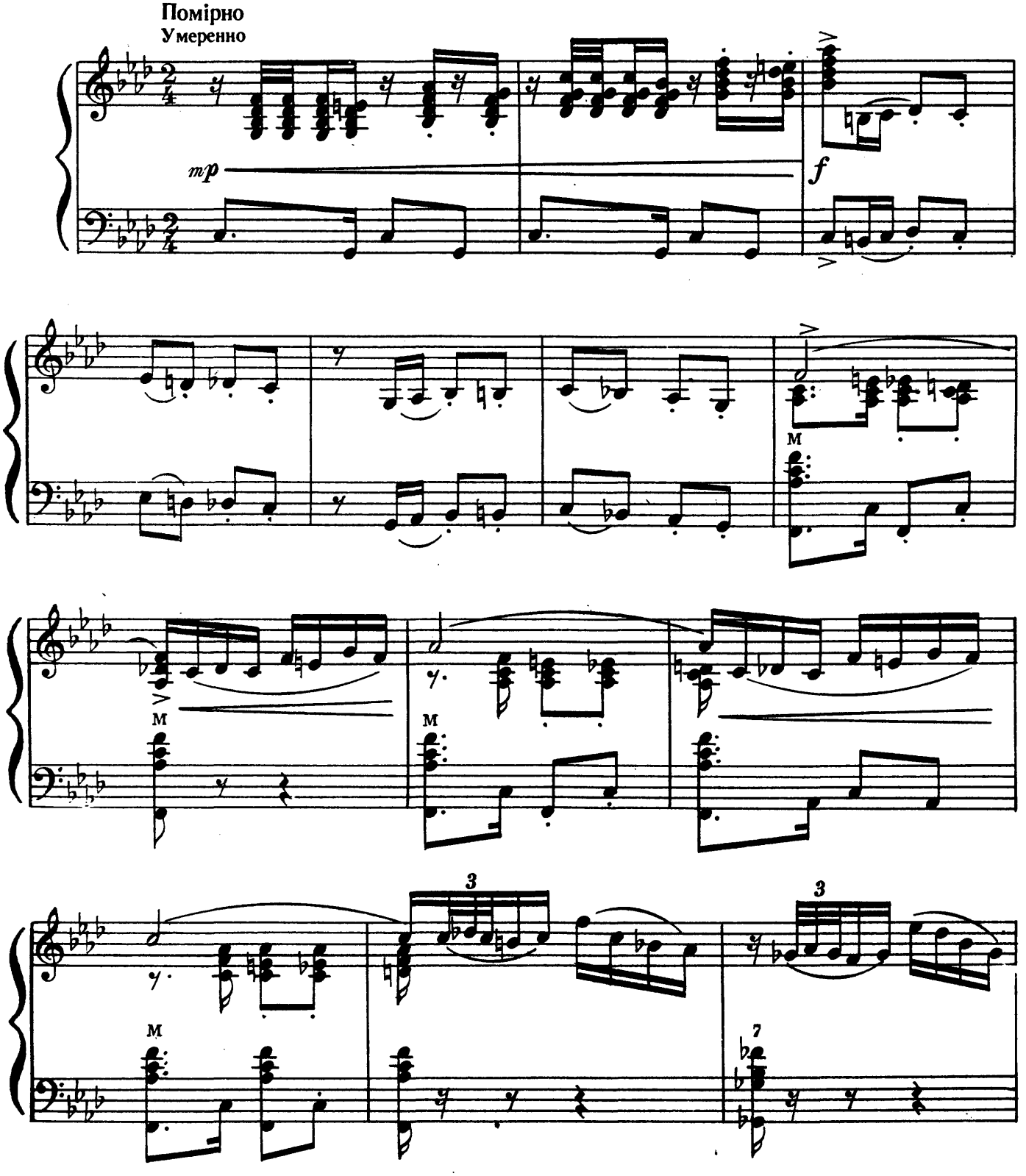

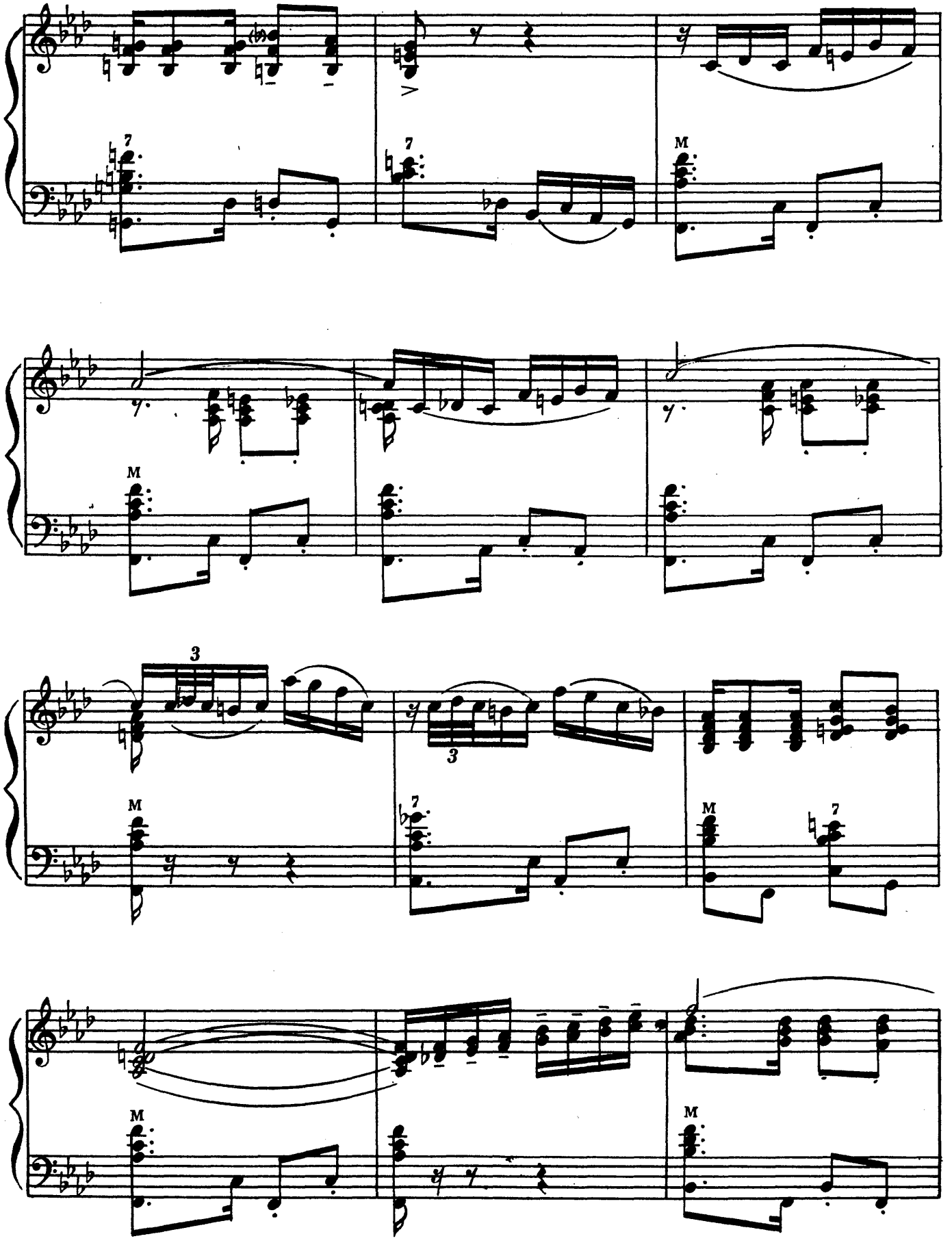
7
7
M
M
3
3
M
7
M
7
M
M

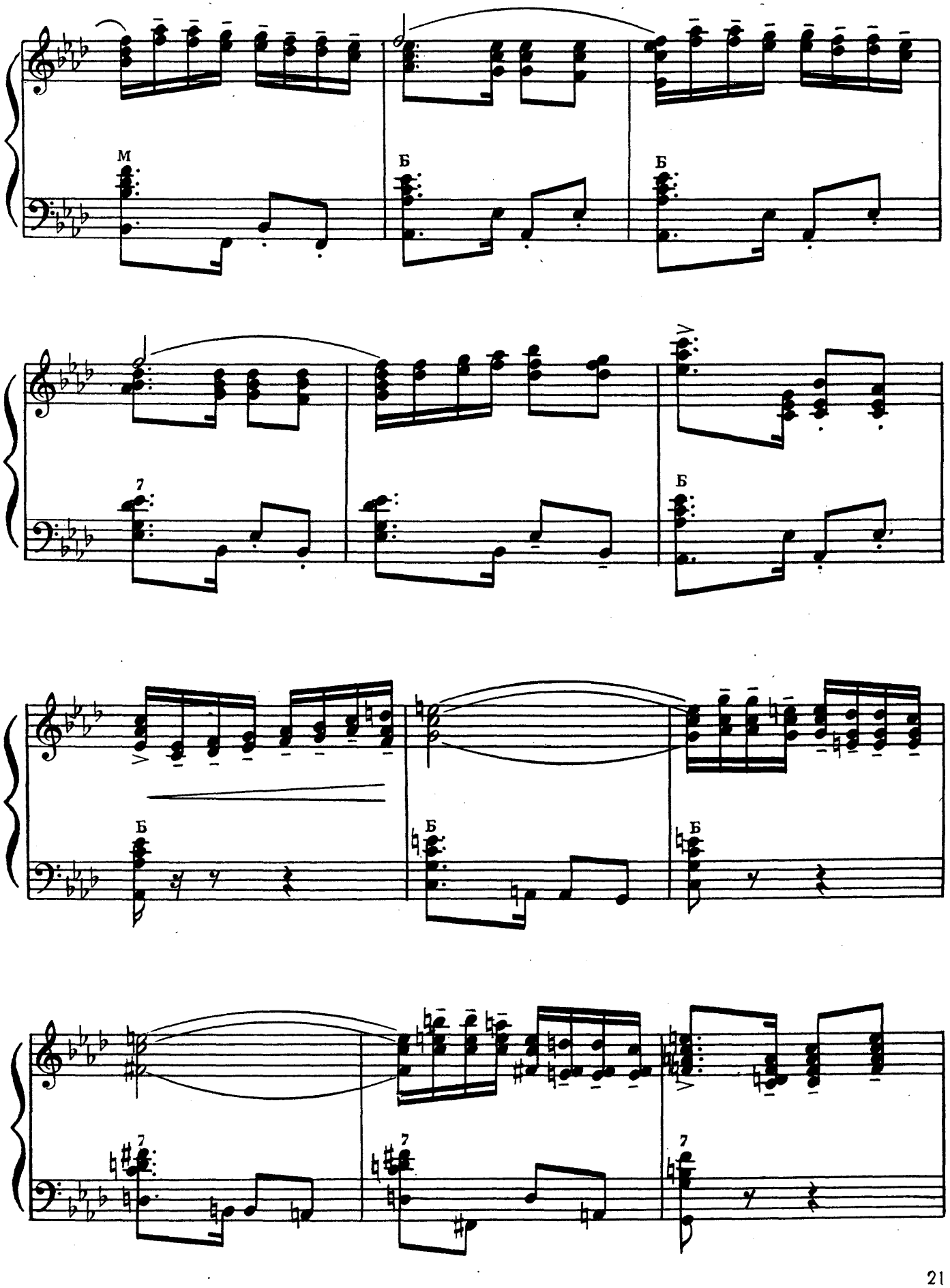
М
Б
Б
7
Б
Б
Б
Б
7
7
7

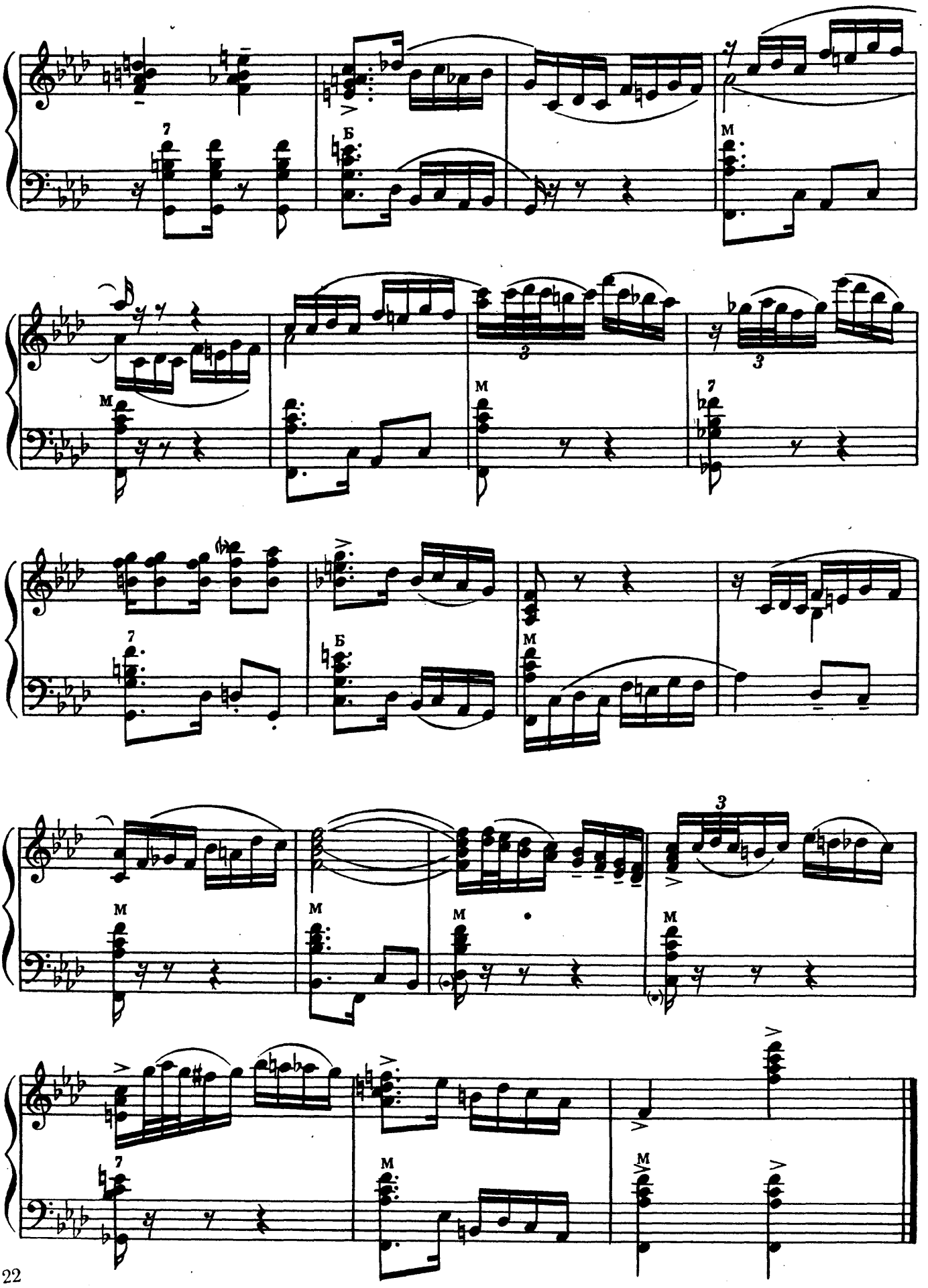
7
Б
М
М
М
3
3
7
7
Б
М
М
М
М
3
7
М
М

# ПІСНЯ ПРО ЩАСТЯ

Музика Я. Цегляра

# ПЕСНЯ О СЧАСТЬЕ

Музыка Я. Цегляра

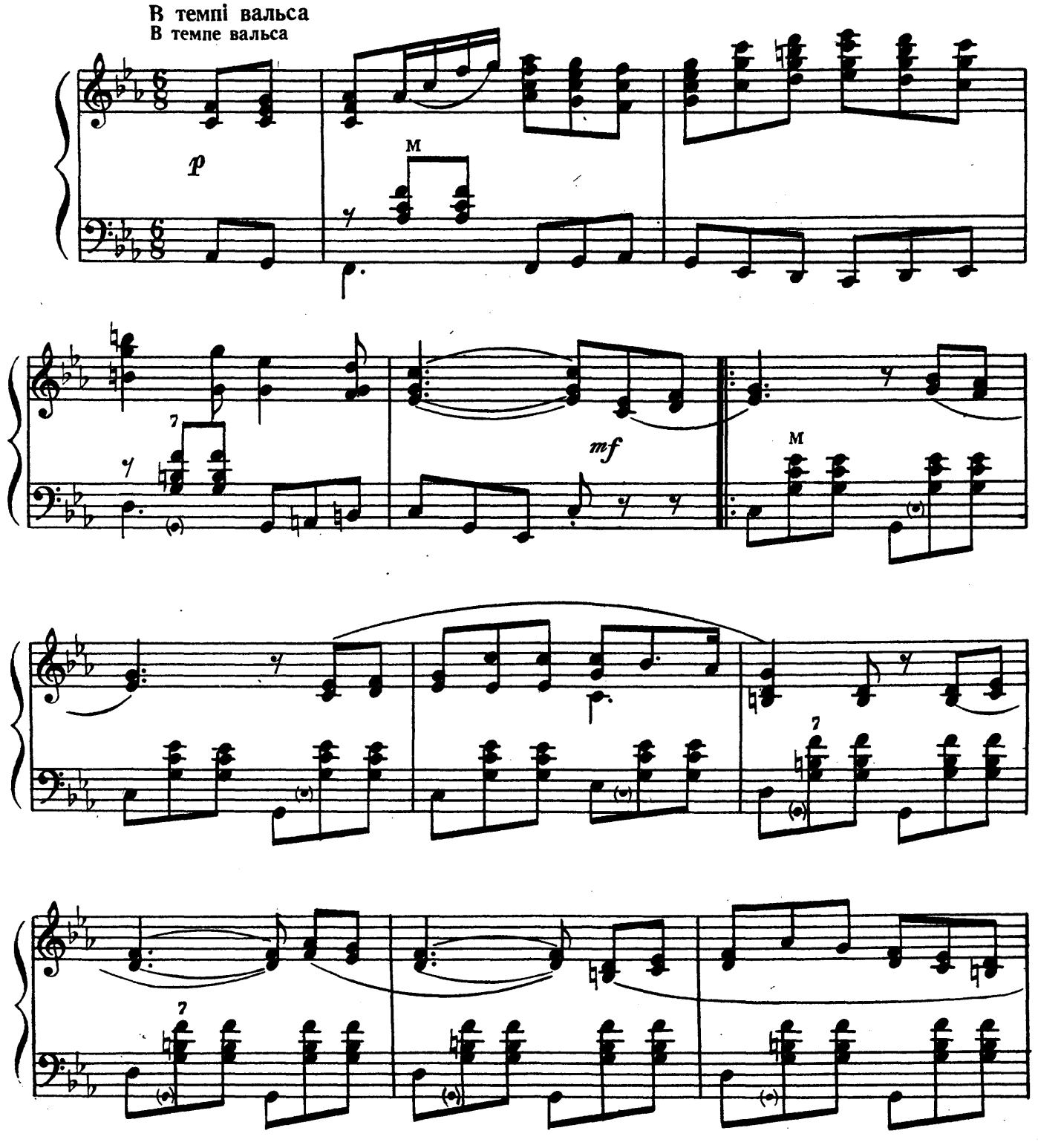

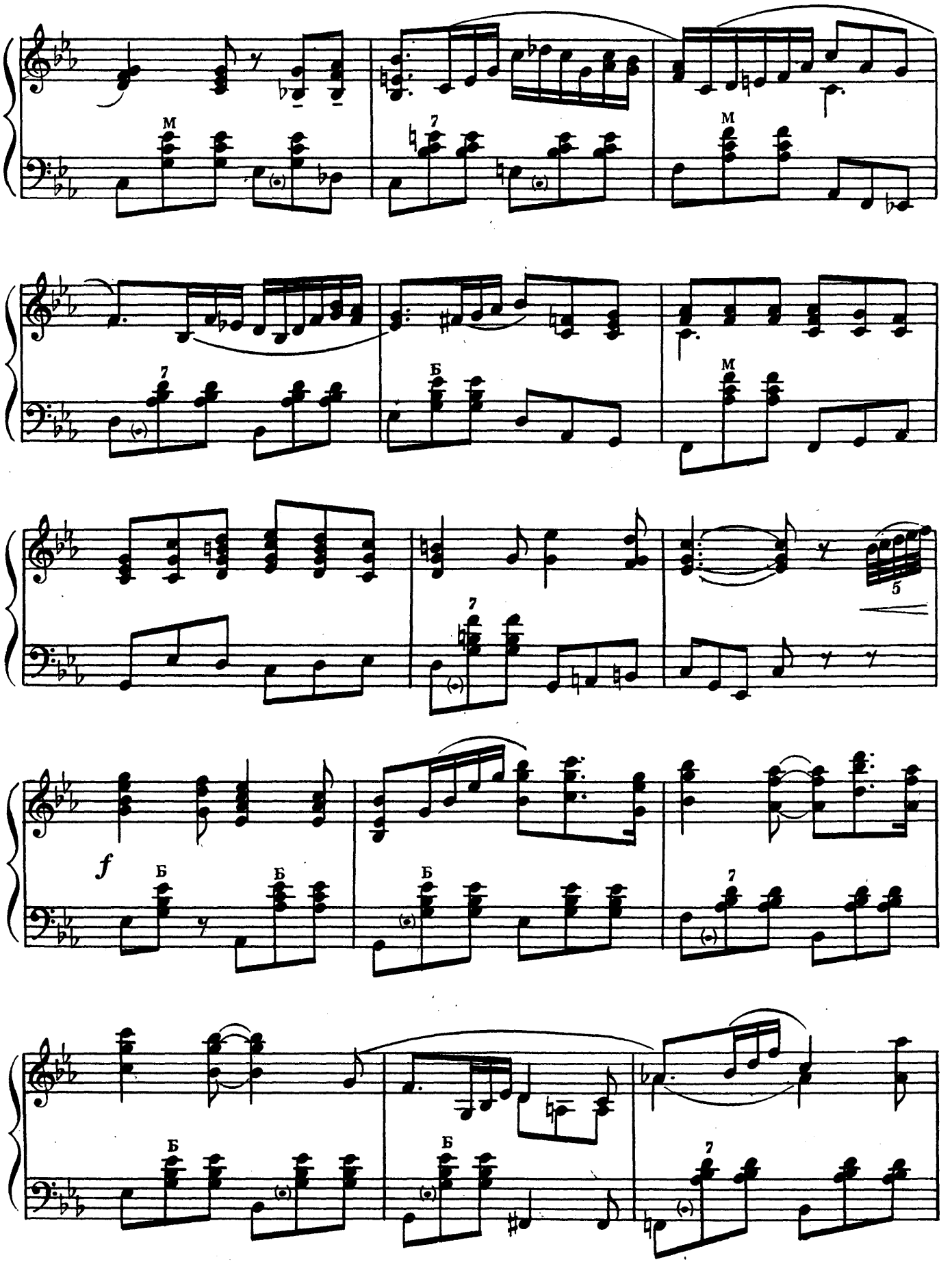
M
7
M
7
Б
M
7
5
f
Б
Б
Б
7
Б
Б
7

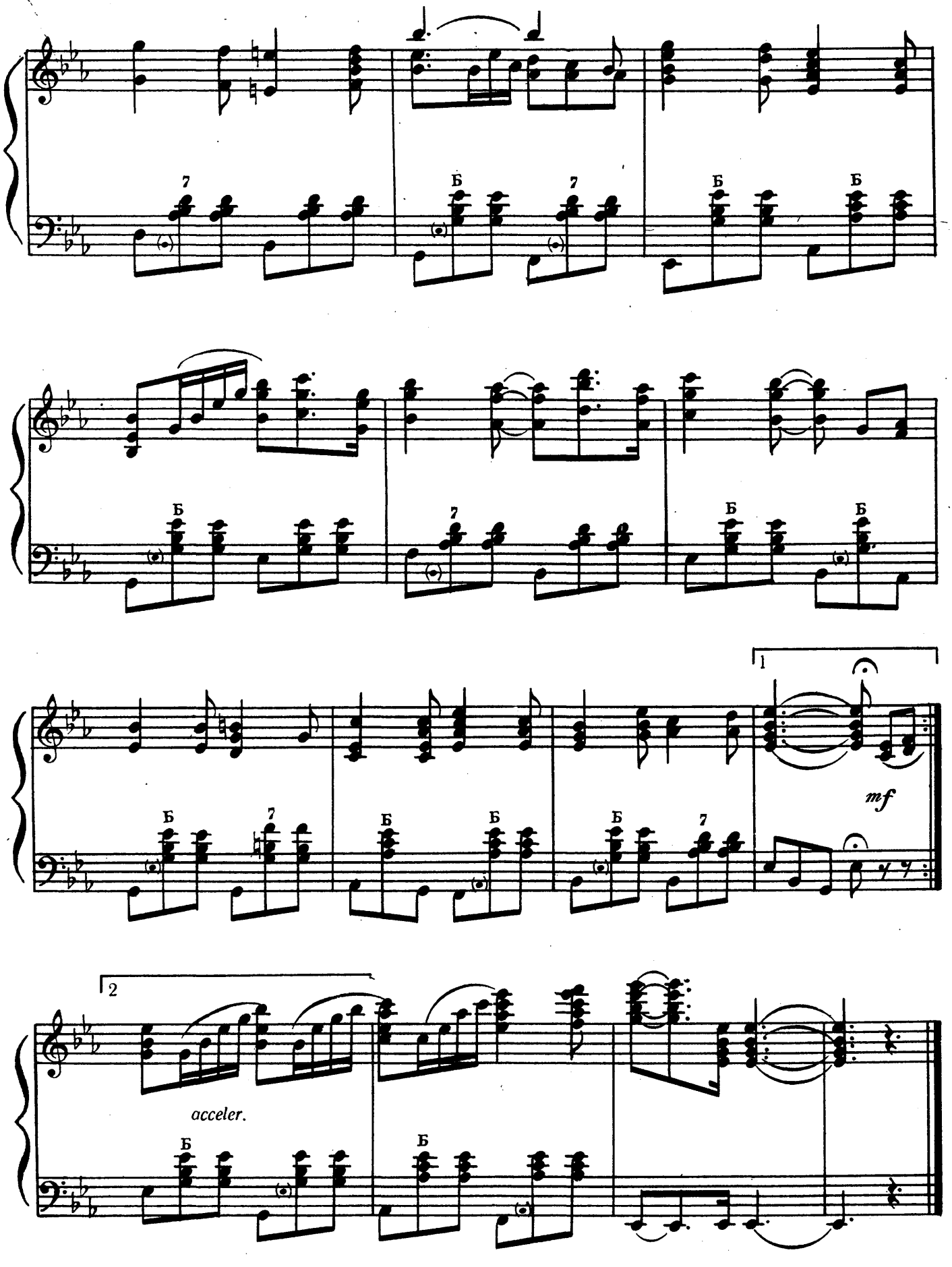
7
Б
7
Б
Б
Б
7
Б
Б
Б
1
mf
Б
7
Б
Б
Б
7
2
acceler.
Б
Б

# КАРПАТСЬКИЙ ТАНЕЦЬ

Музика Є. Юцевича

# КАРПАТСКИЙ ТАНЕЦ

Музыка Е. Юцевича

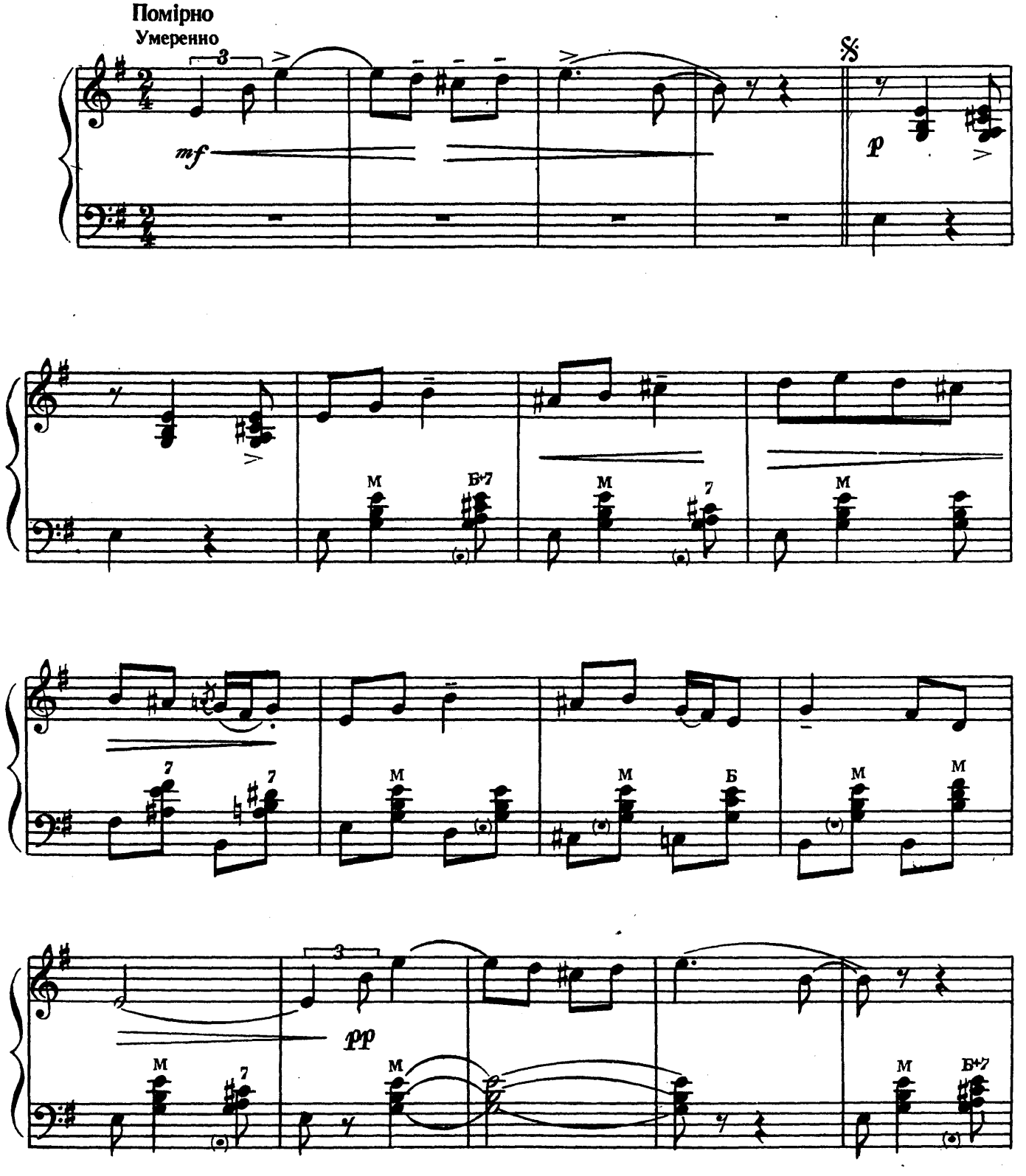

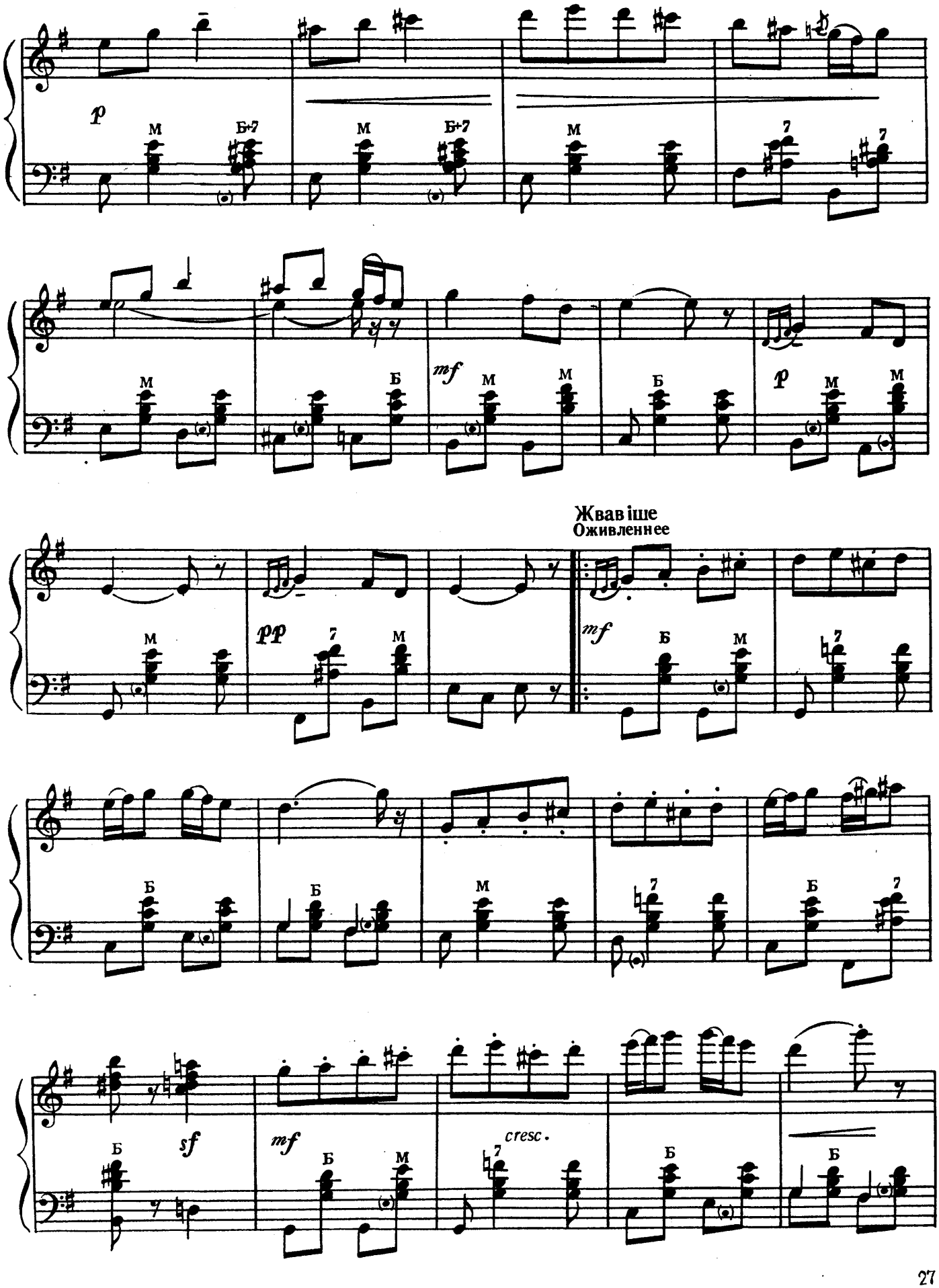
p
mf
p
pp
Жвавіше
Оживленнее
mf
sf
mf
cresc.

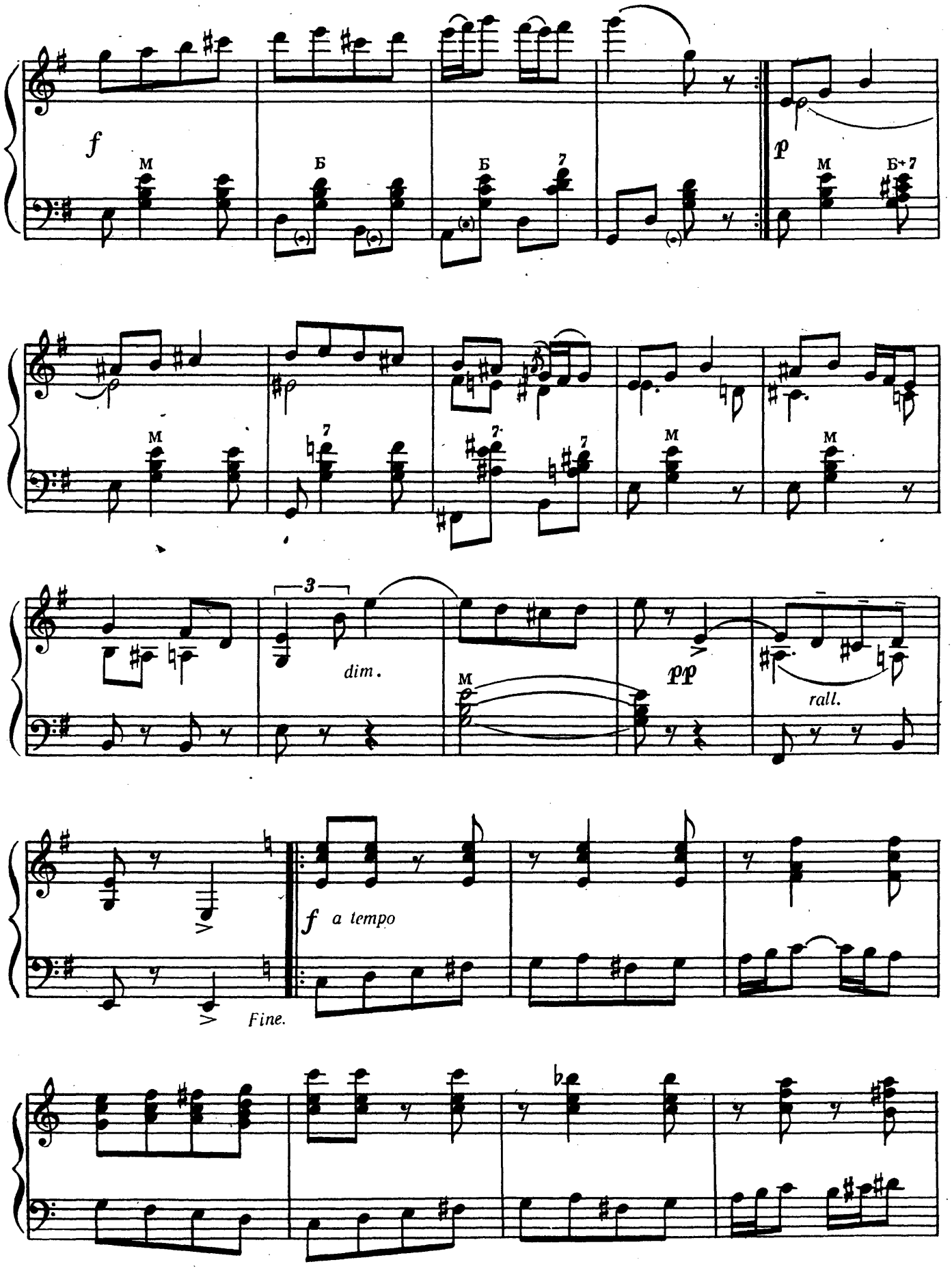
f
M
Б
Б
7
p
M
Б+7
M
7
7
7
M
M
3
dim.
M
pp
rall.
f a tempo
Fine.

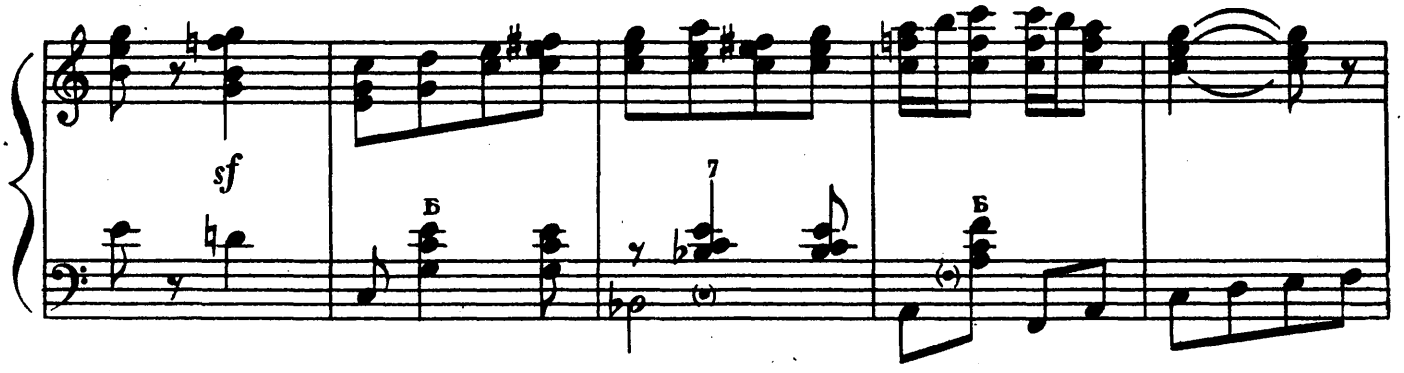


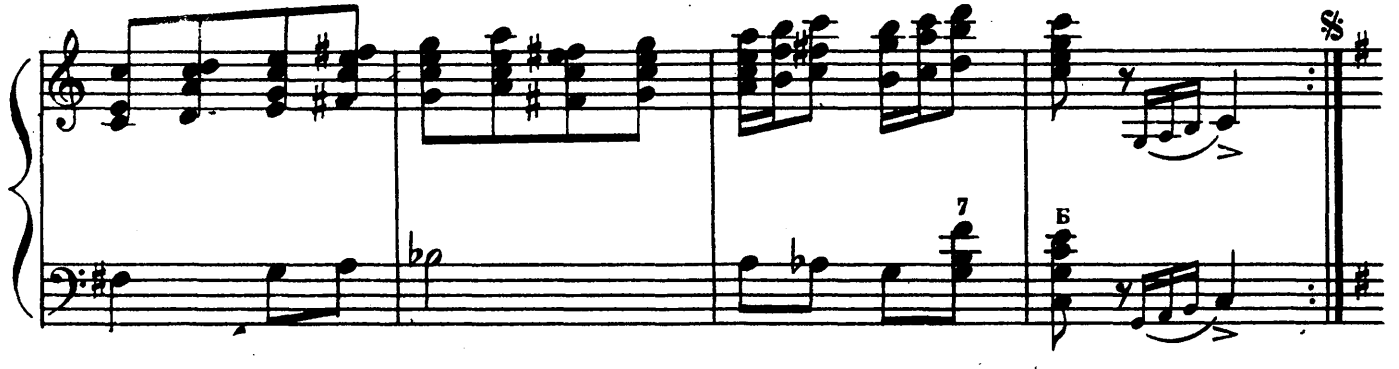


## МІСЯЧНА НІЧ

Музика Д. Львова-Компанійця

## ЛУННАЯ НОЧЬ

Музыка Д. Львова-Компанейца

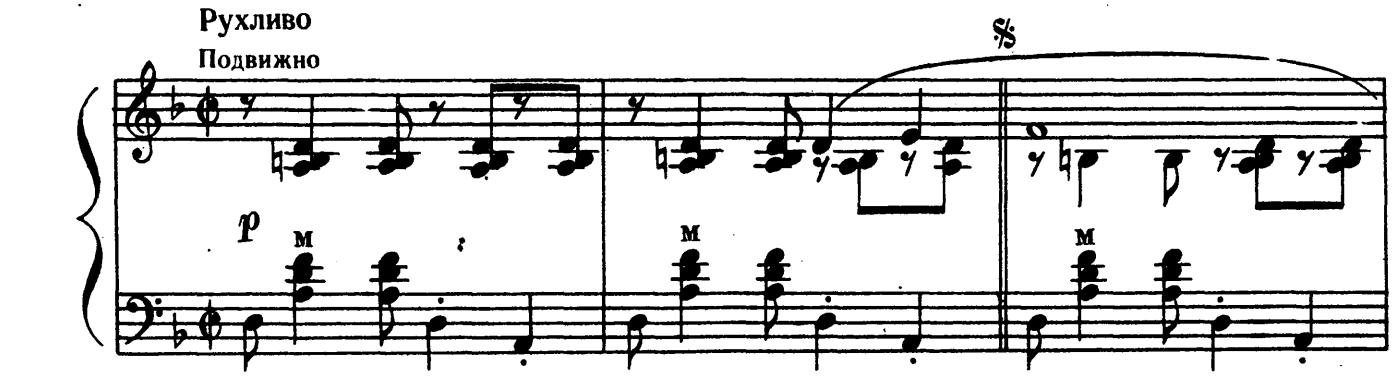


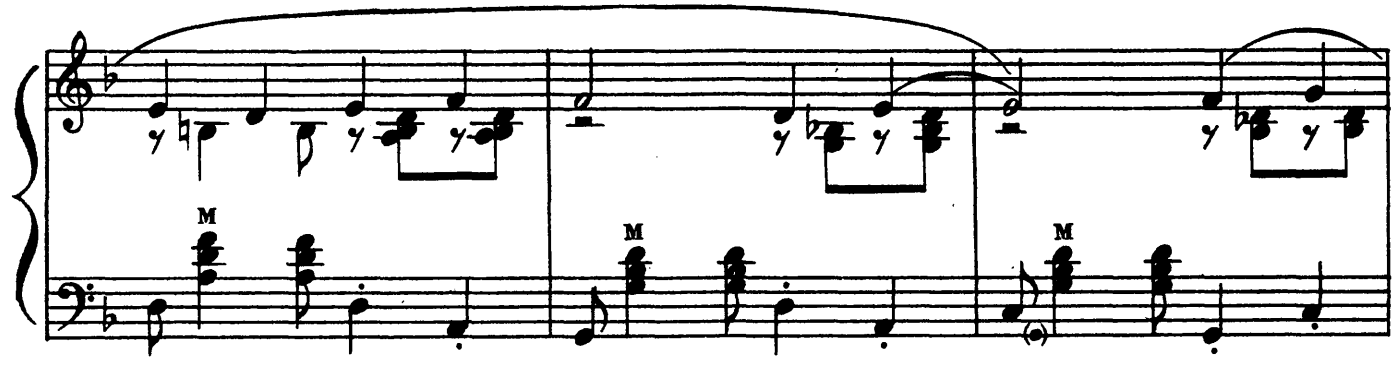

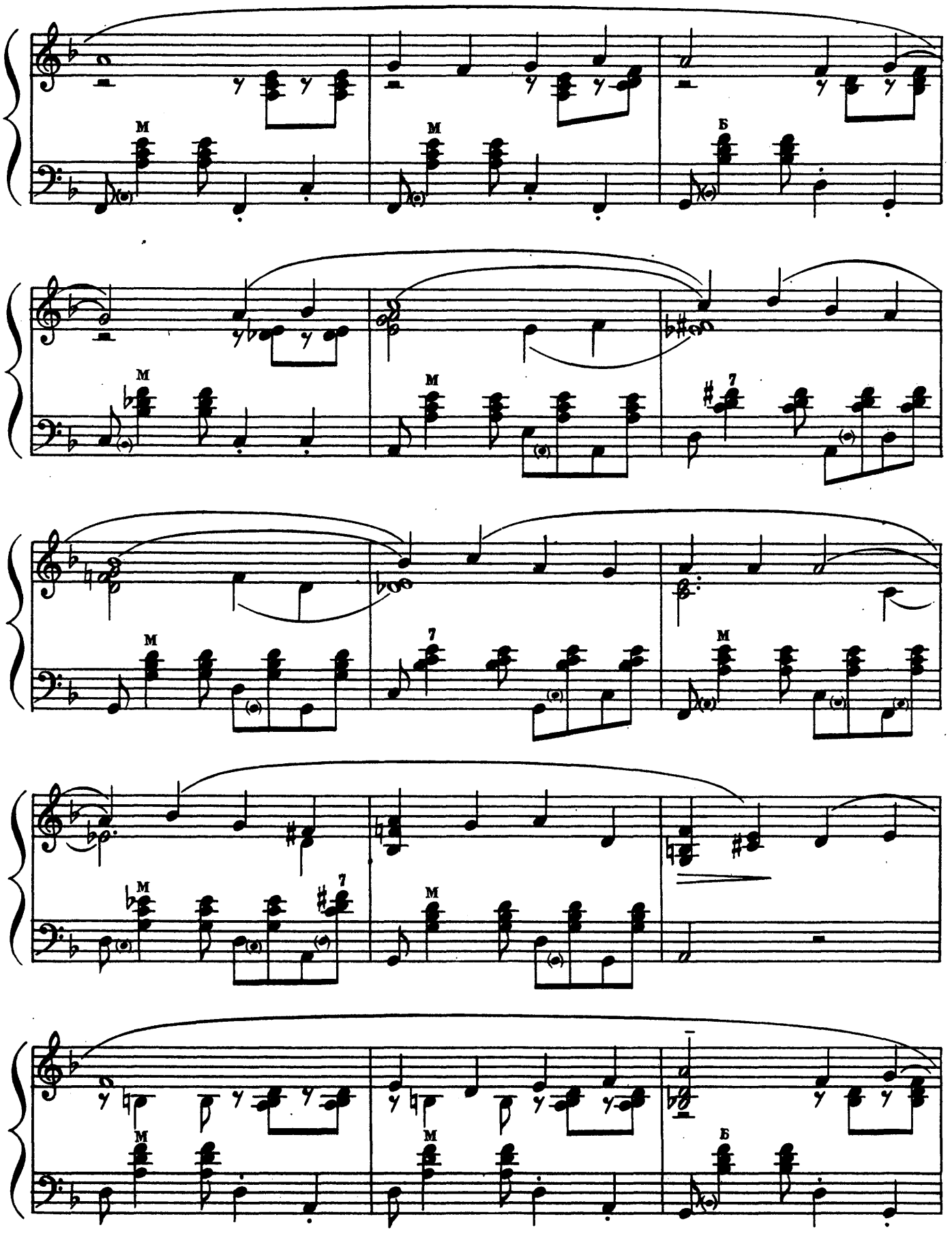
M
M
Б
M
M
7
M
7
M
M
7
M
M
M
Б

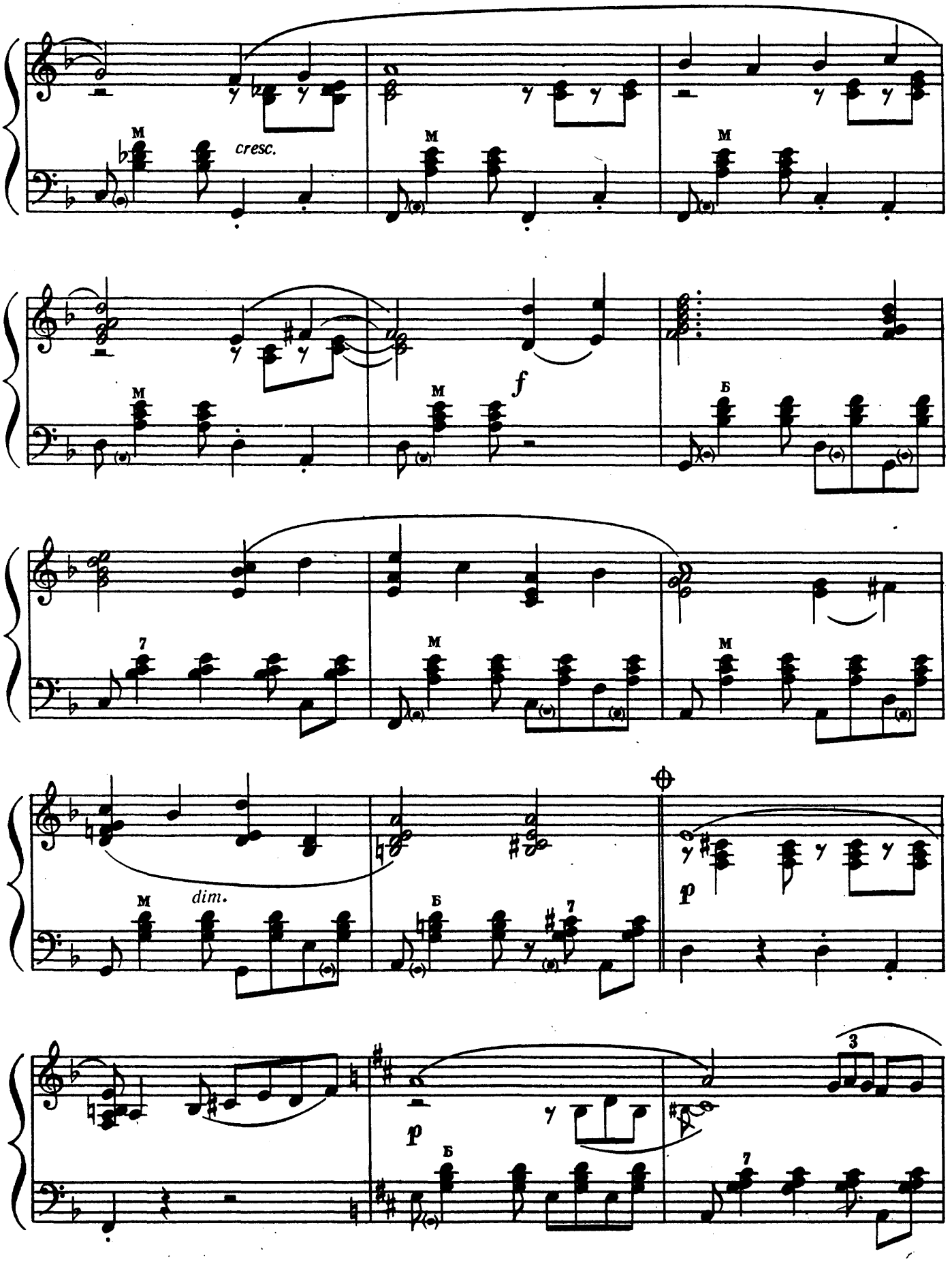
cresc.
f
dim.
p
p

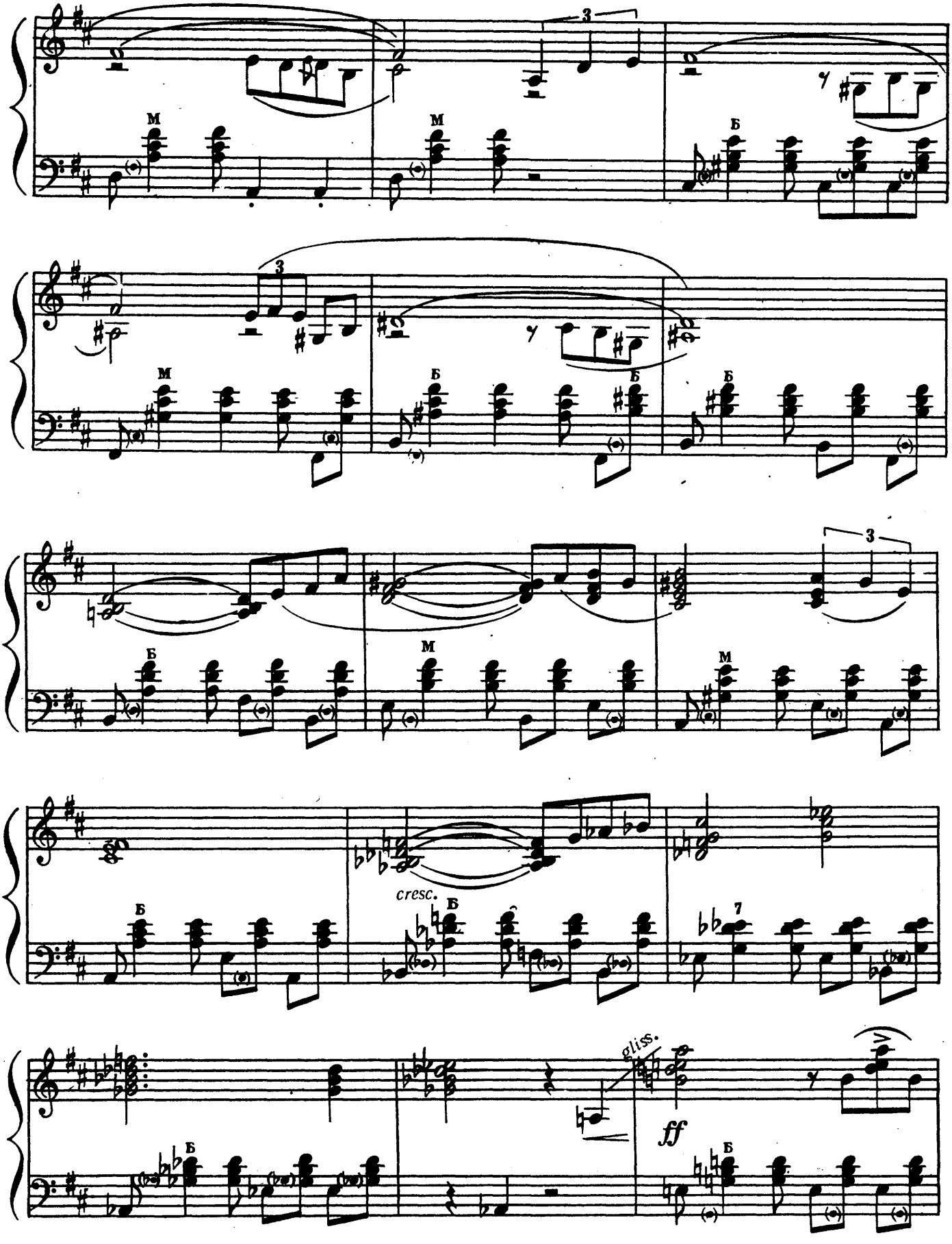
3
M
M
Б
3
M
Б
Б
Б
3
Б
M
M
cresc.
Б
7
gliss.
ff
Б
Б

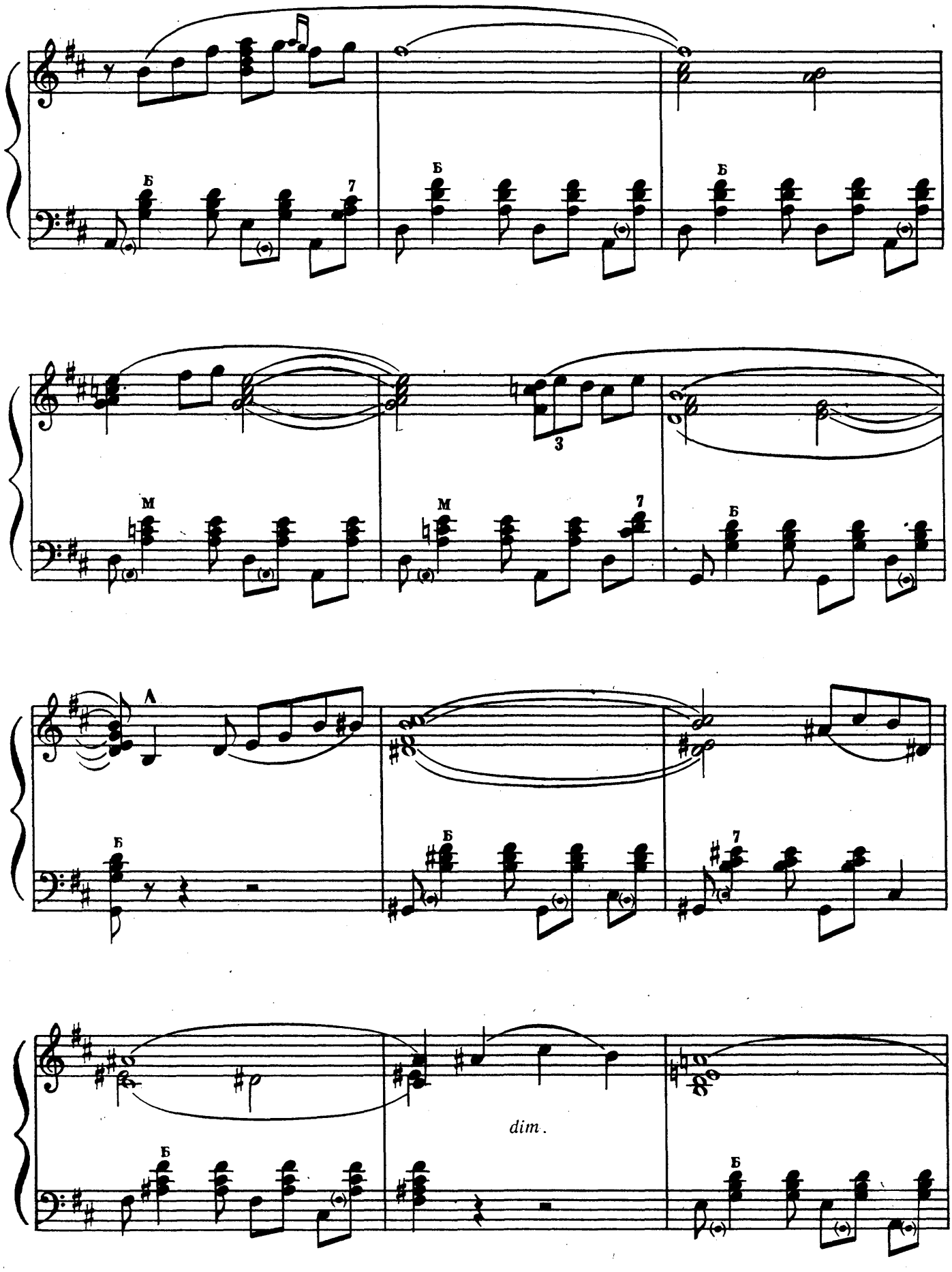
Б
7
Б
Б
3
М
М
7
Б
А
Б
Б
7
dim.
Б
Б

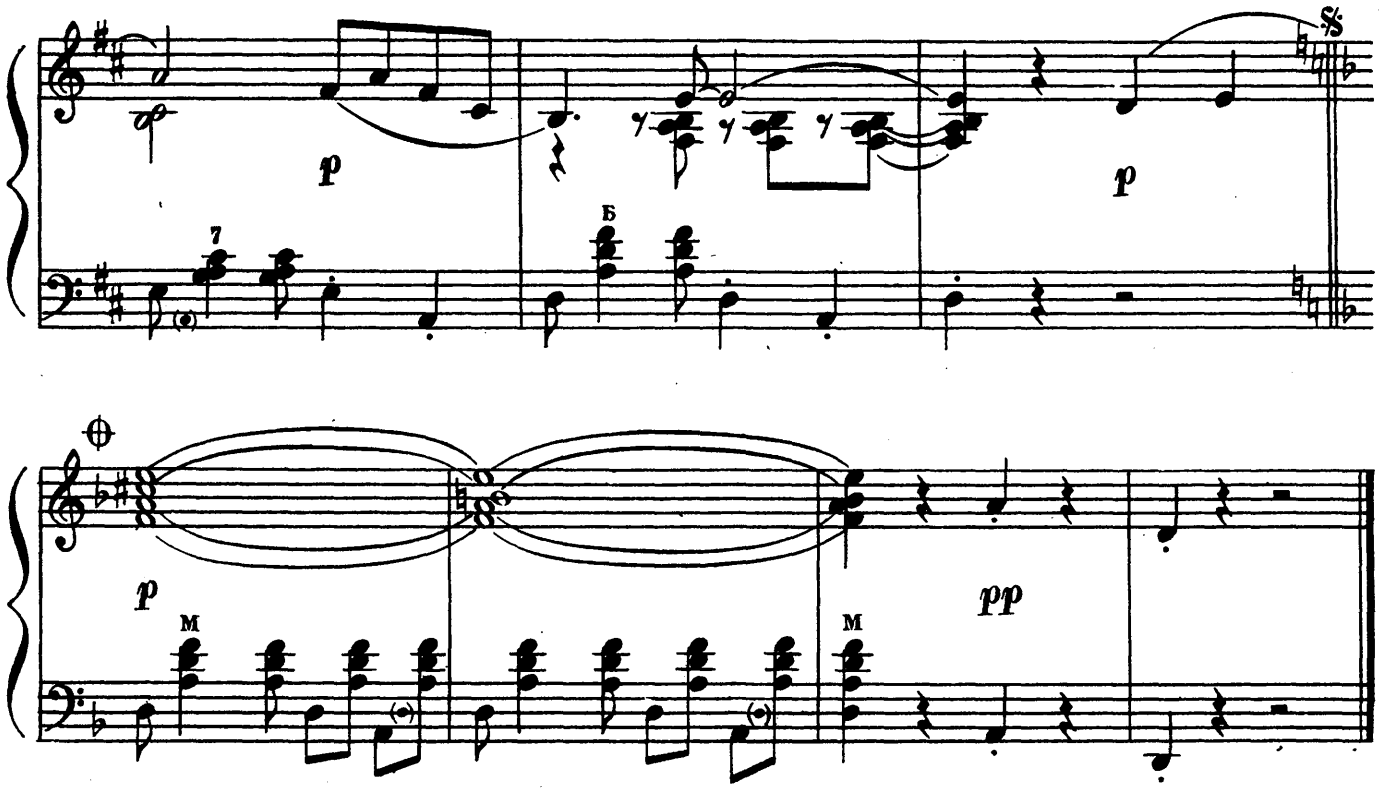


ТАНГО

Музика Р. Матуса

ТАНГО

Музыка Р. Матуса

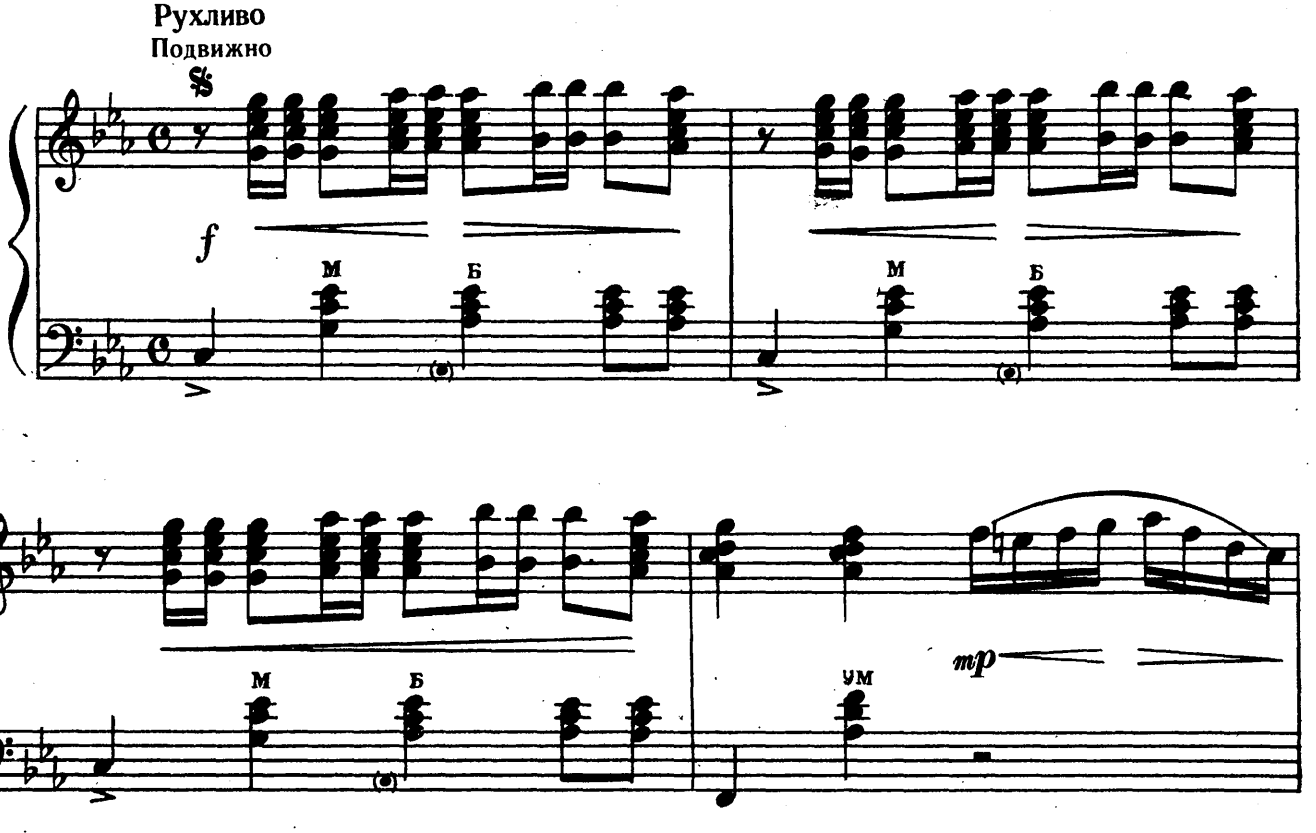

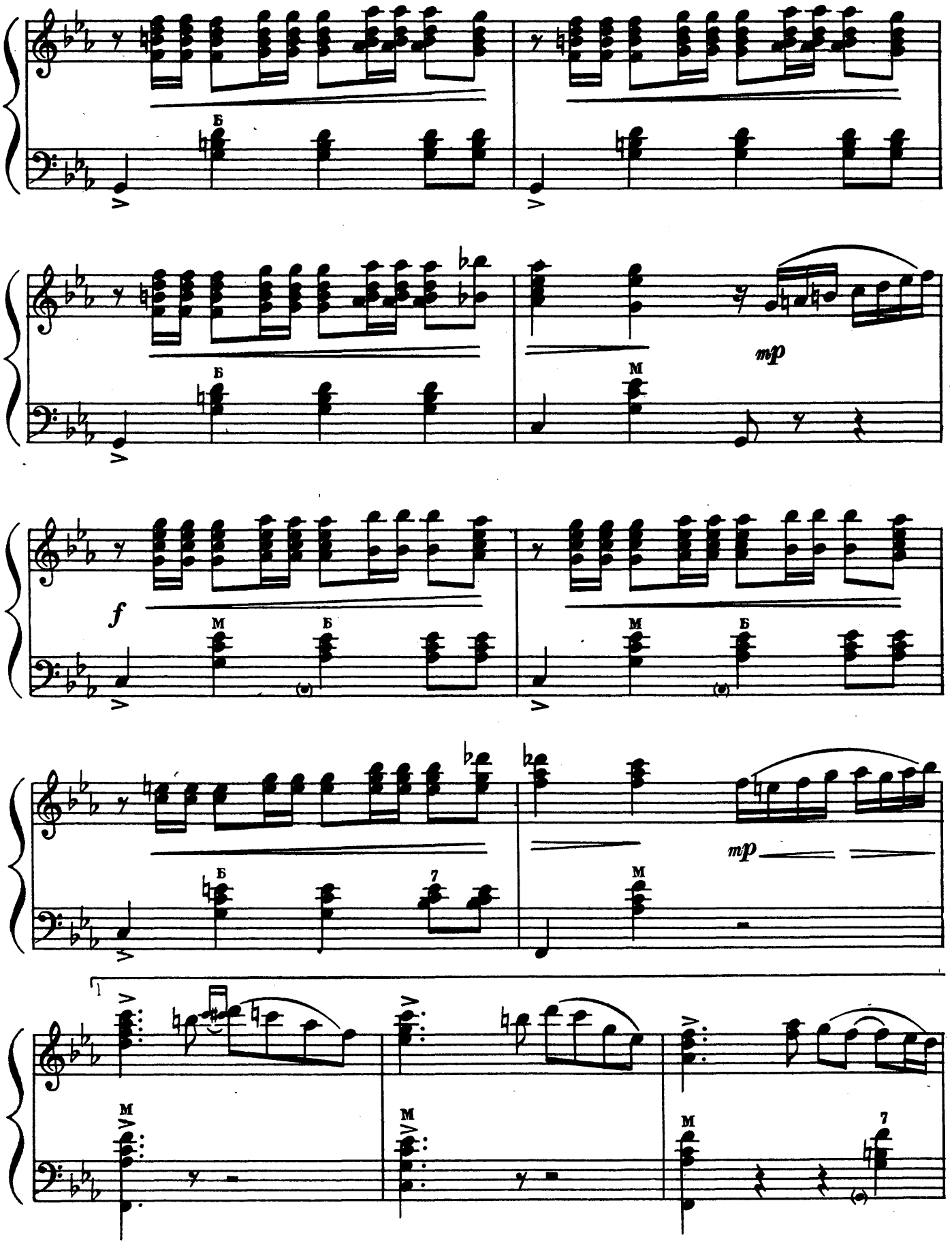
Б
Б
mp
M
f
M
Б
M
Б
Б
7
mp
M
M
M
M
7

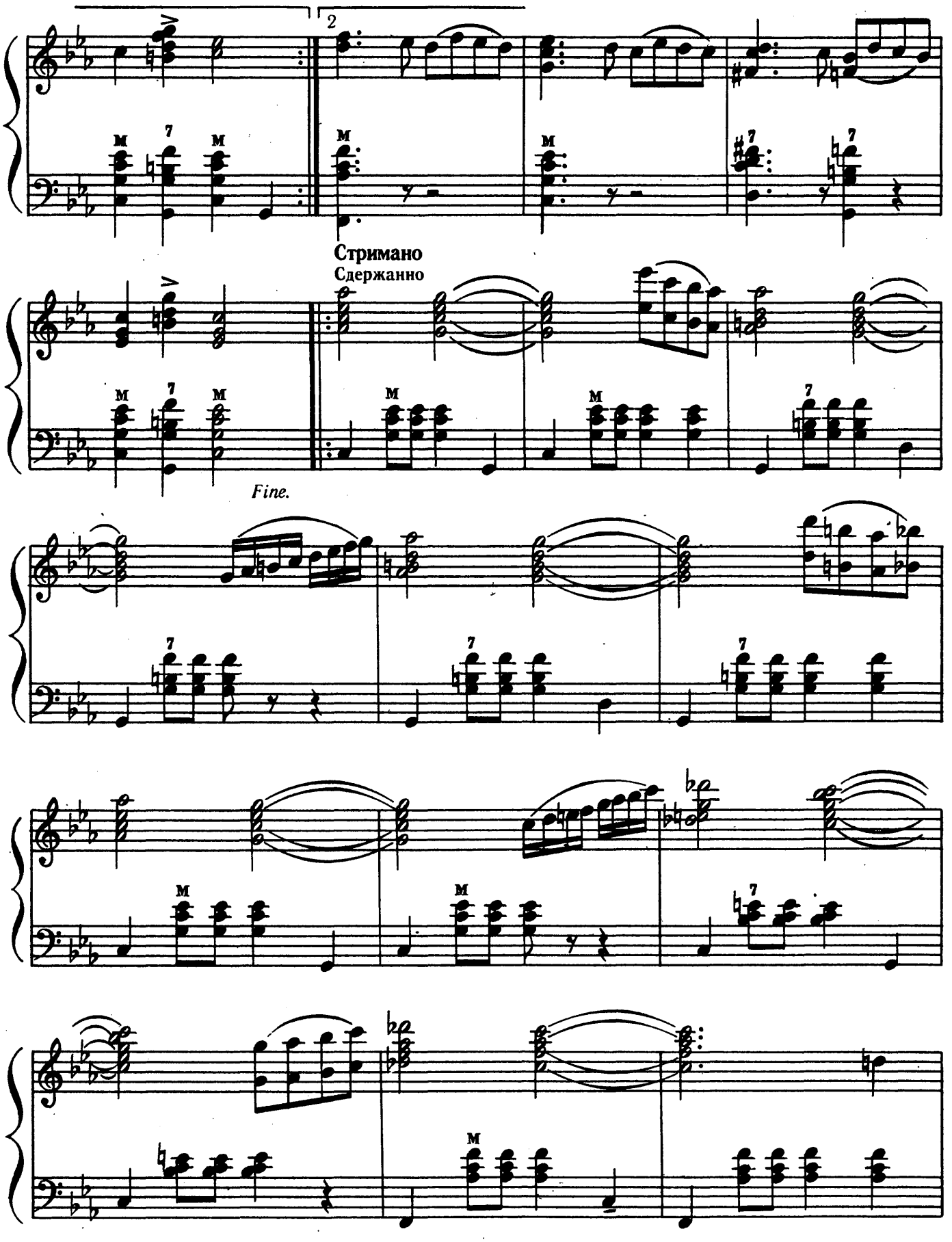
2
Стримано
Сдержанно
Fine.

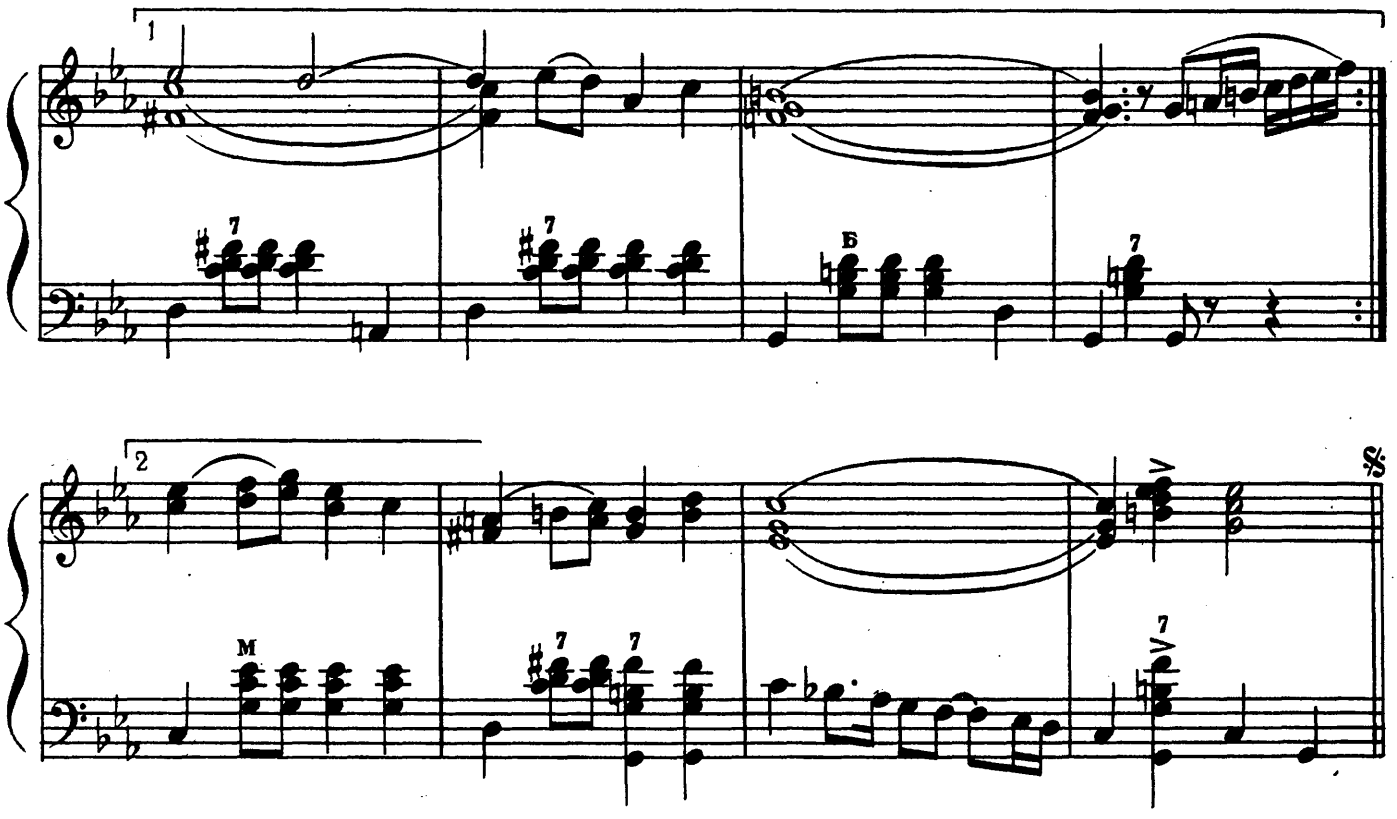


## ДО РАНКУ
(ОБЕРЕК)

Музика В. Качинського

## ДО УТРА
(ОБЕРЕК)

Музыка В. Качинского

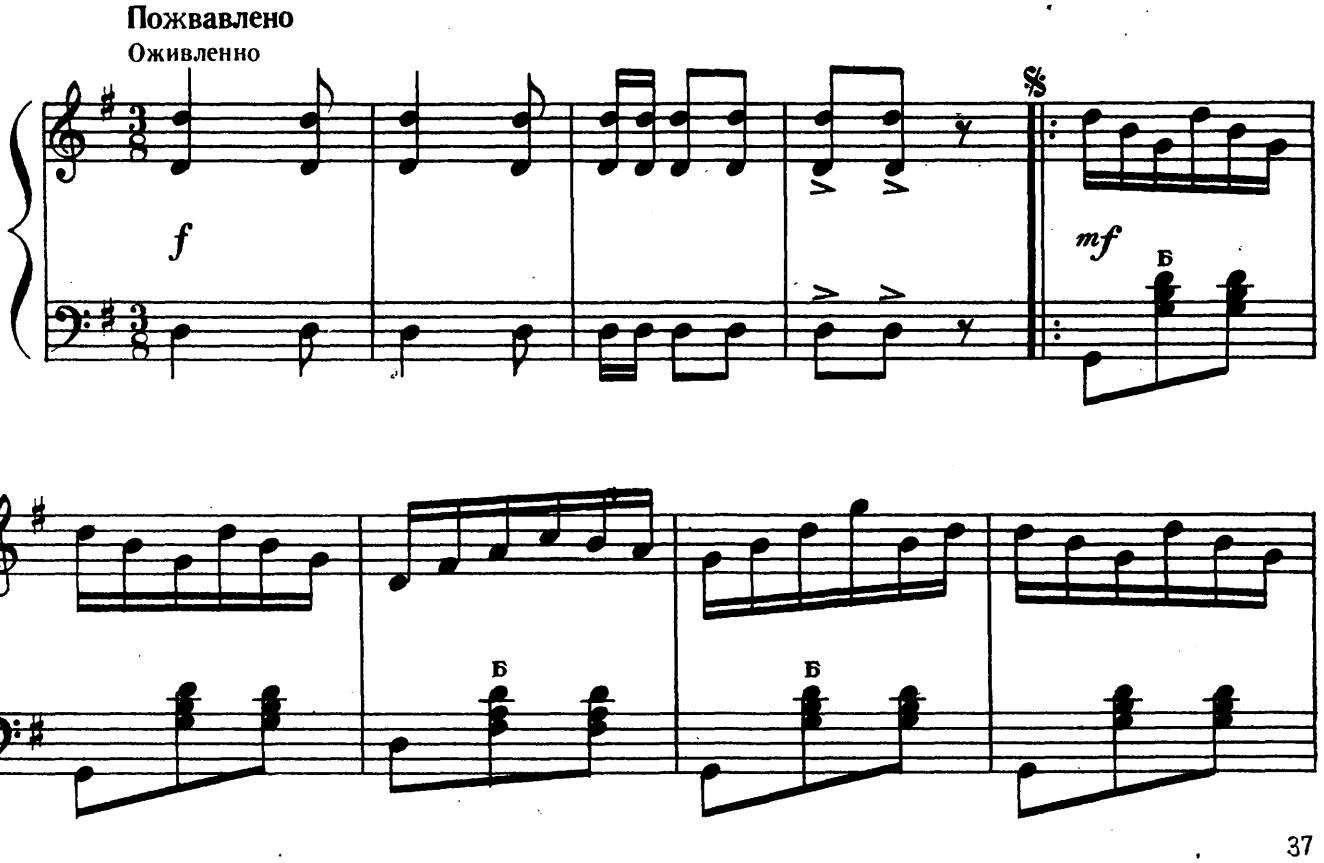

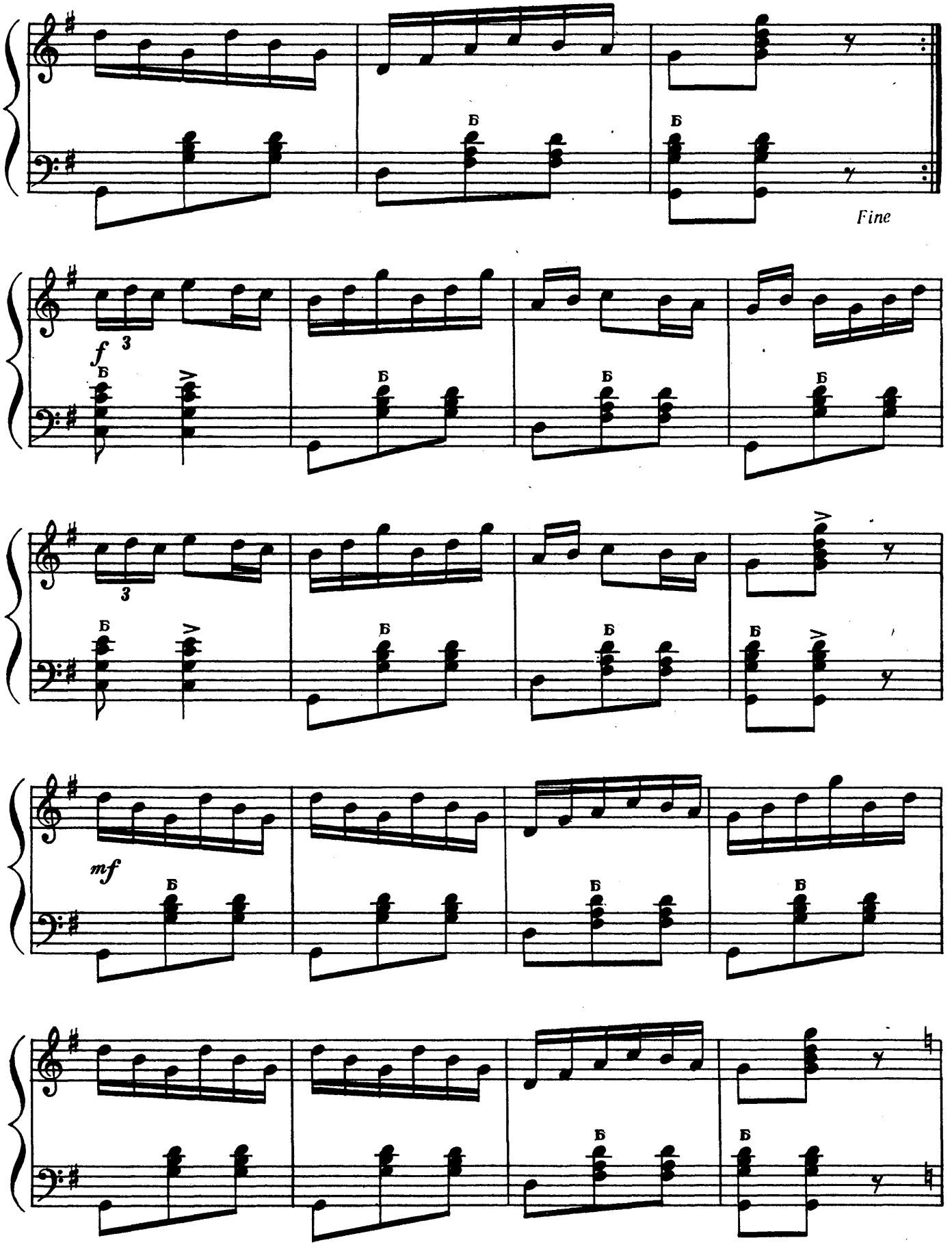
Б
Fine
f
3
Б
V
mf

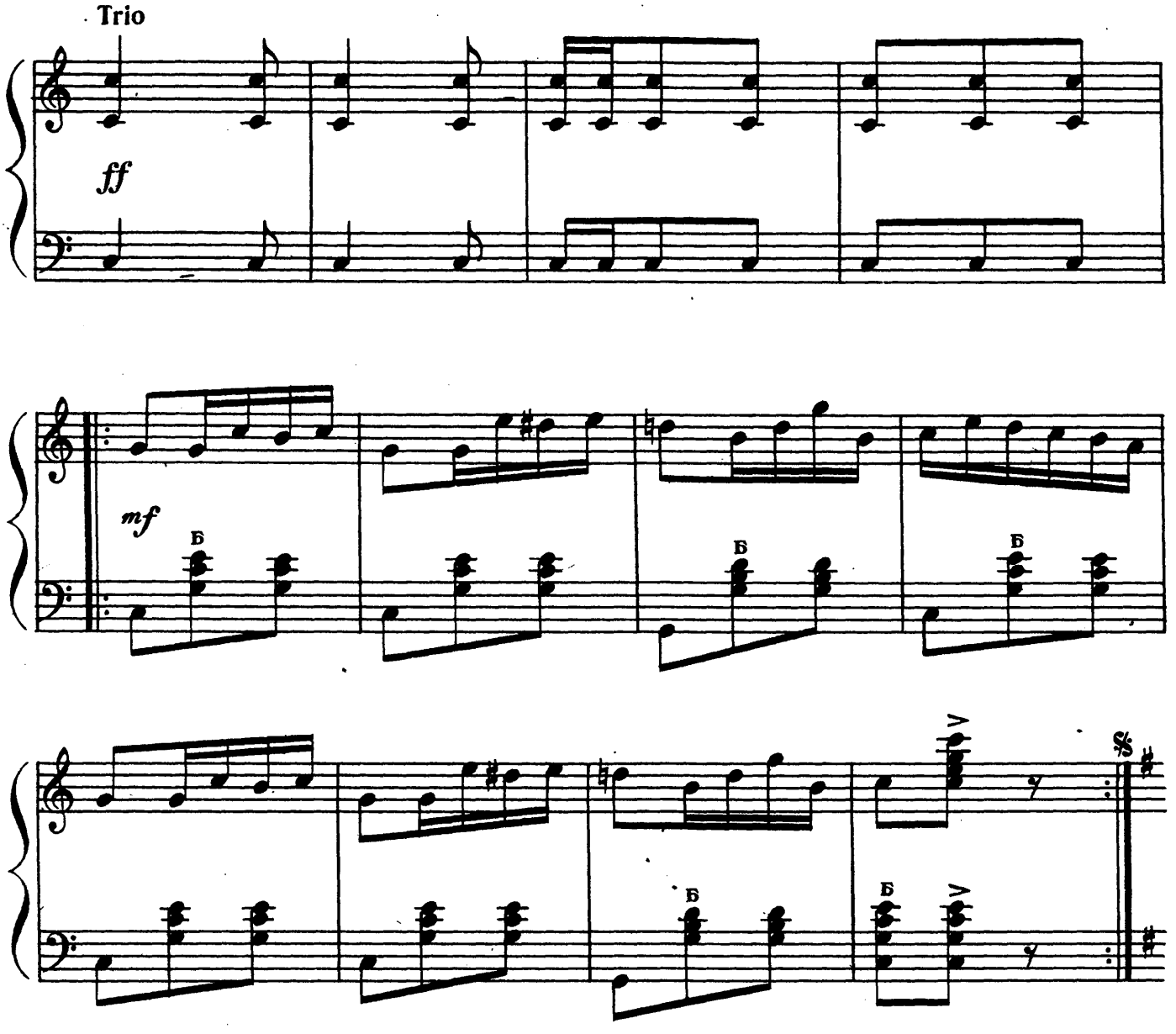


## СЕРЕНАДА

Музика Н. Шульмана

## СЕРЕНАДА

Музыка Н. Шульмана

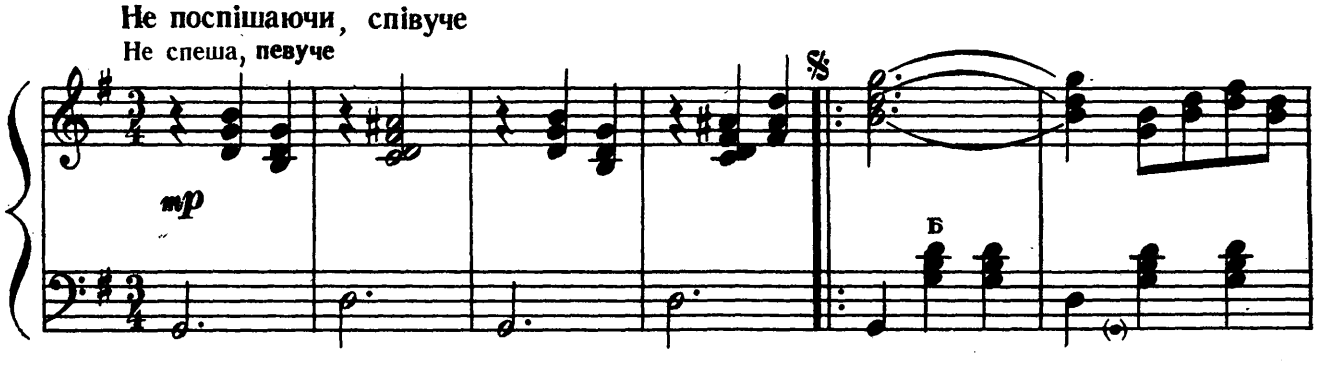

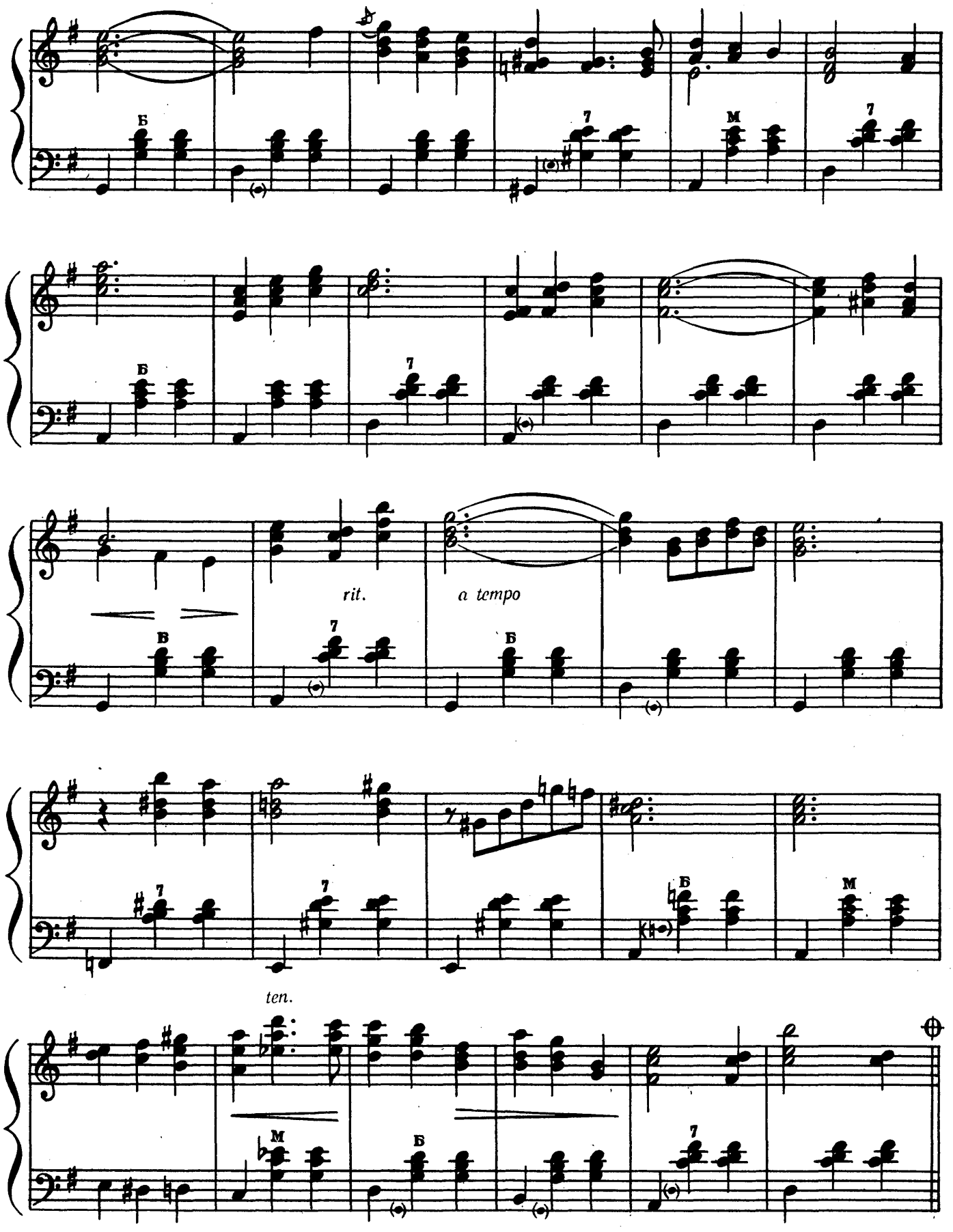
Б
7
М
Б
7
Б
rit.
a tempo
Б
7
7
Б
М
ten.
М
Б
7

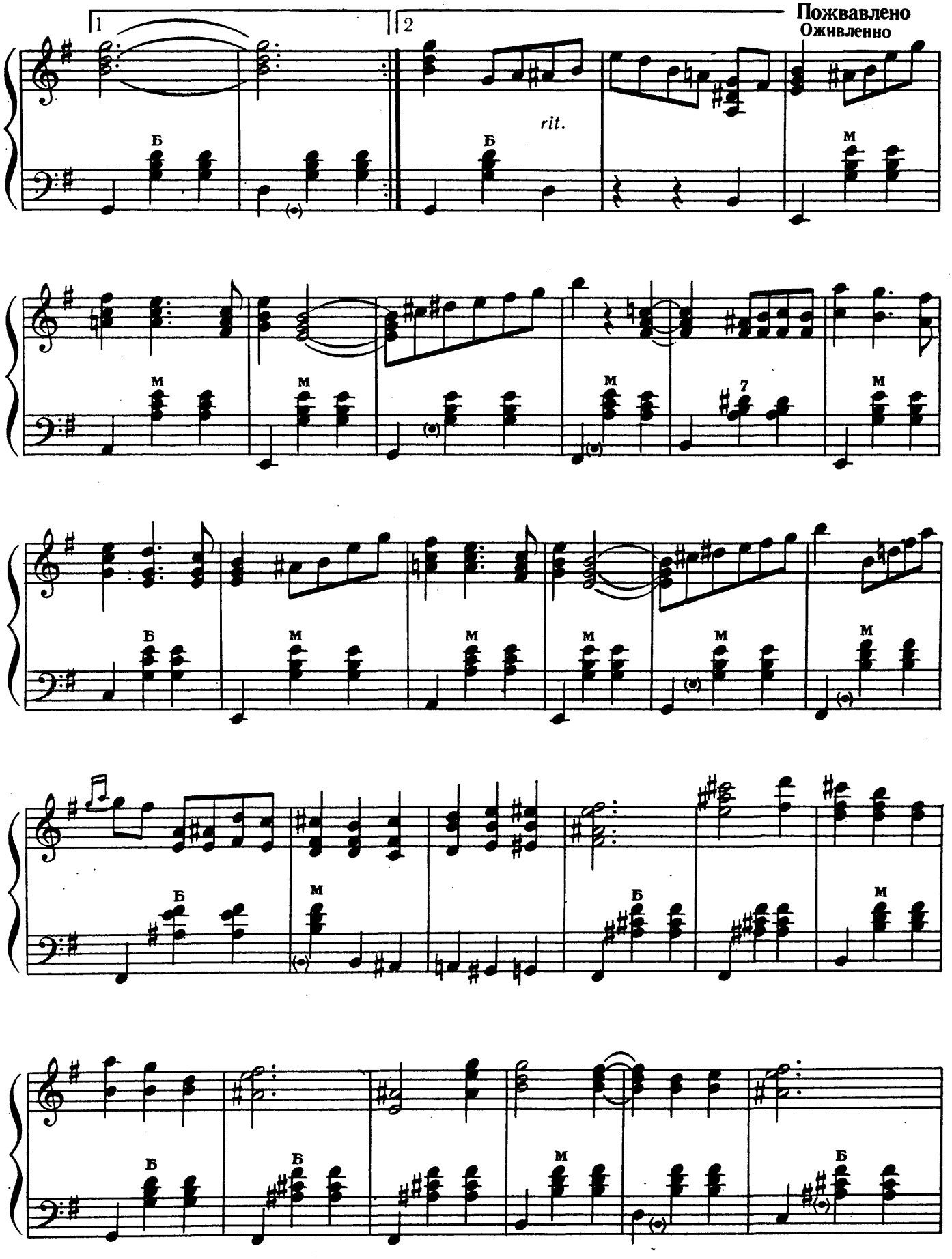
1
2
Пожвавлено
Оживленно
rit.
Б
М
7

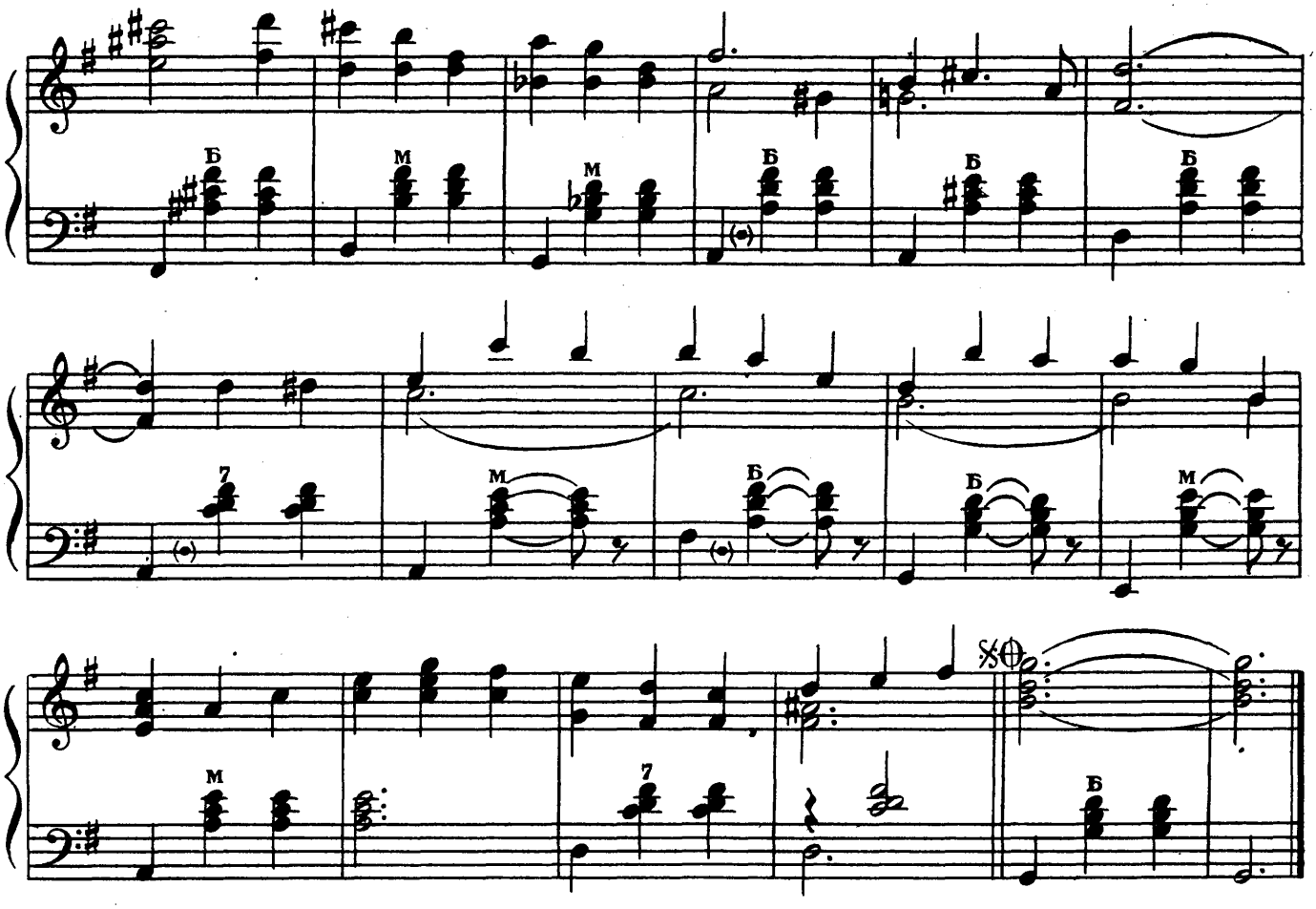

## СКІЛЬКИ СОНЦЯ НА ЗЕМЛІ

Музика Л. Вербицького

## СКОЛЬКО СОЛНЦА НА ЗЕМЛЕ

Музыка Л. Вербицкого

Помірно швидко
Умеренно скоро

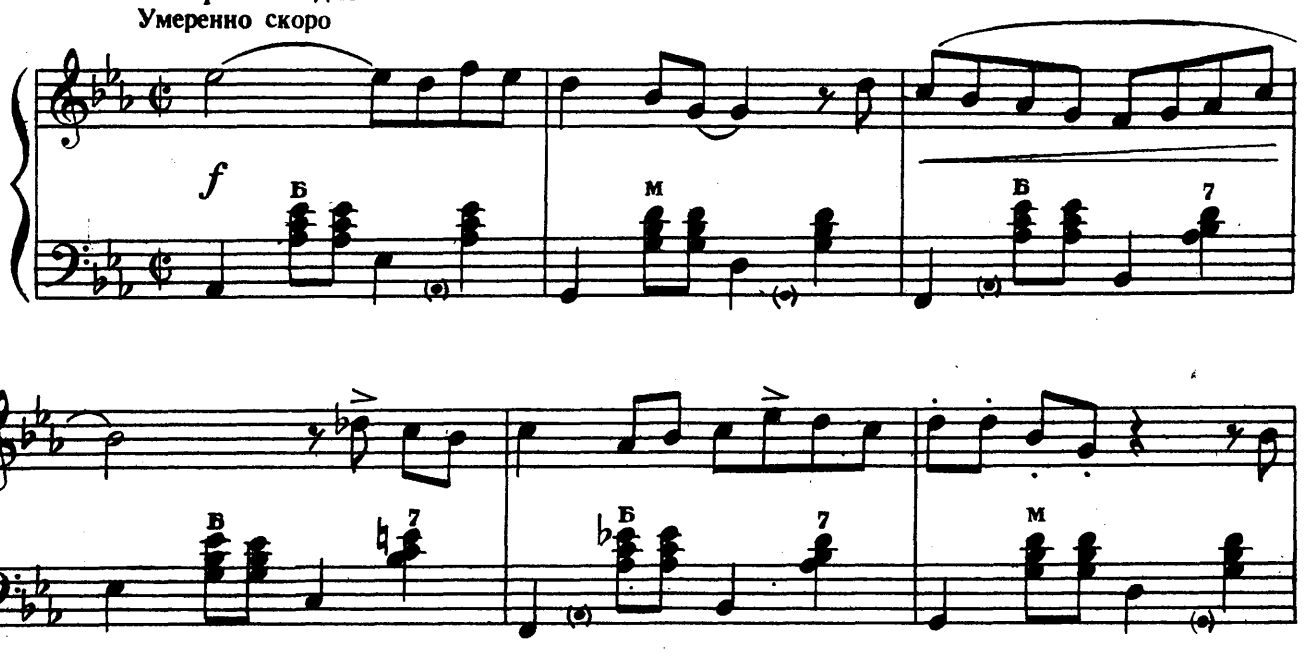

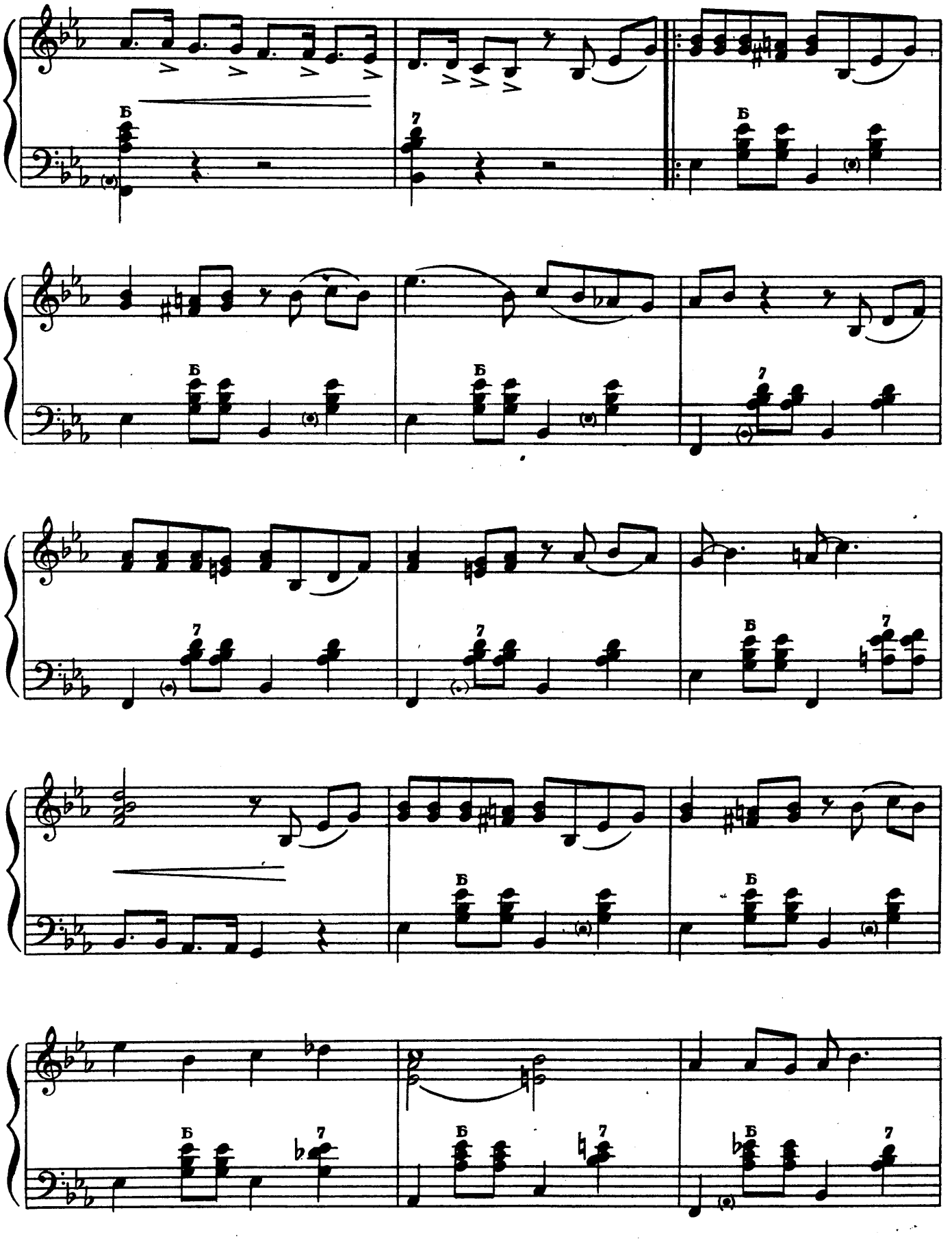
Б
7

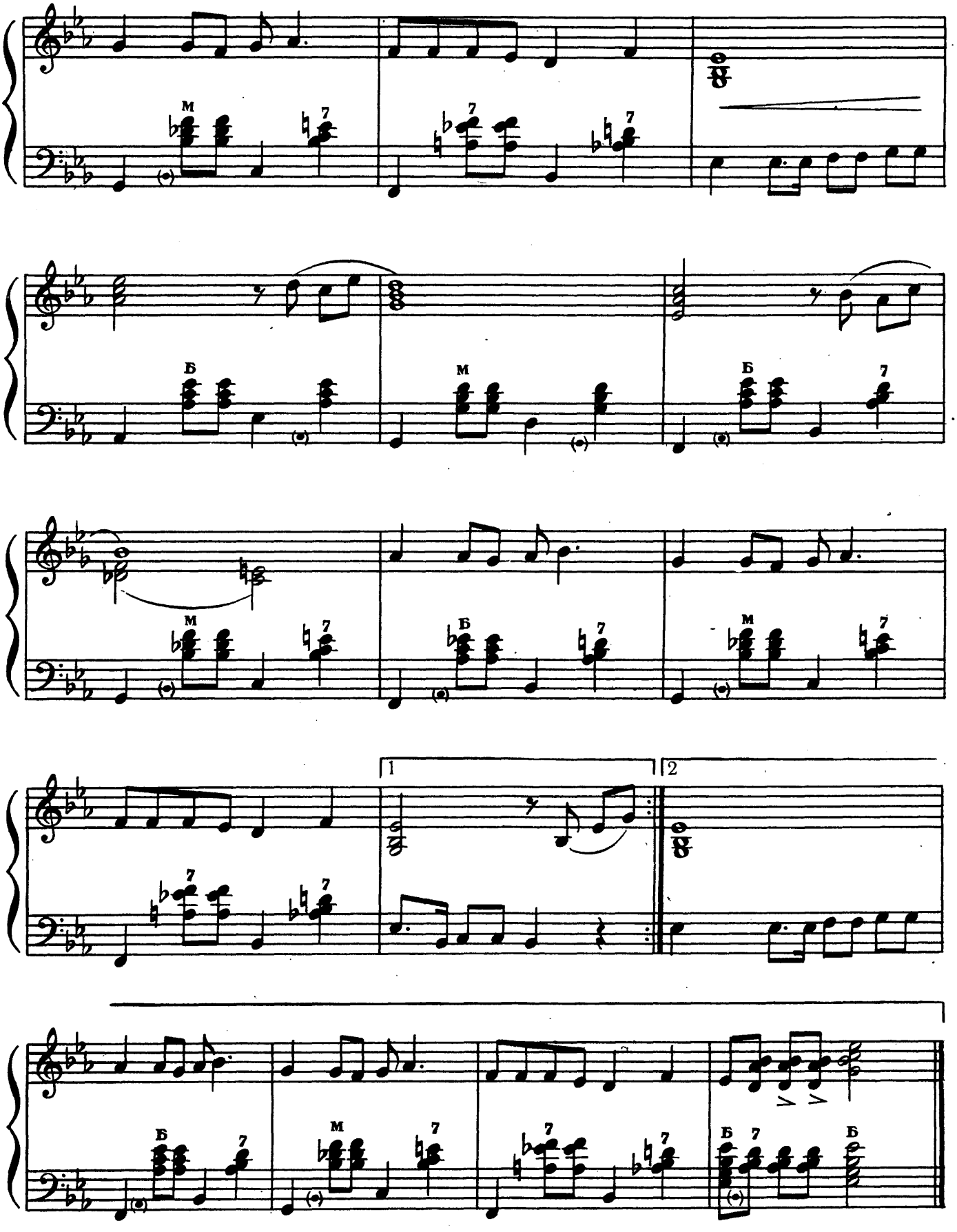
М
7
Б
1
2

# ЛІПСІ

Музика К. Шаїнського

# ЛИПСИ

Музыка К. Шаинского

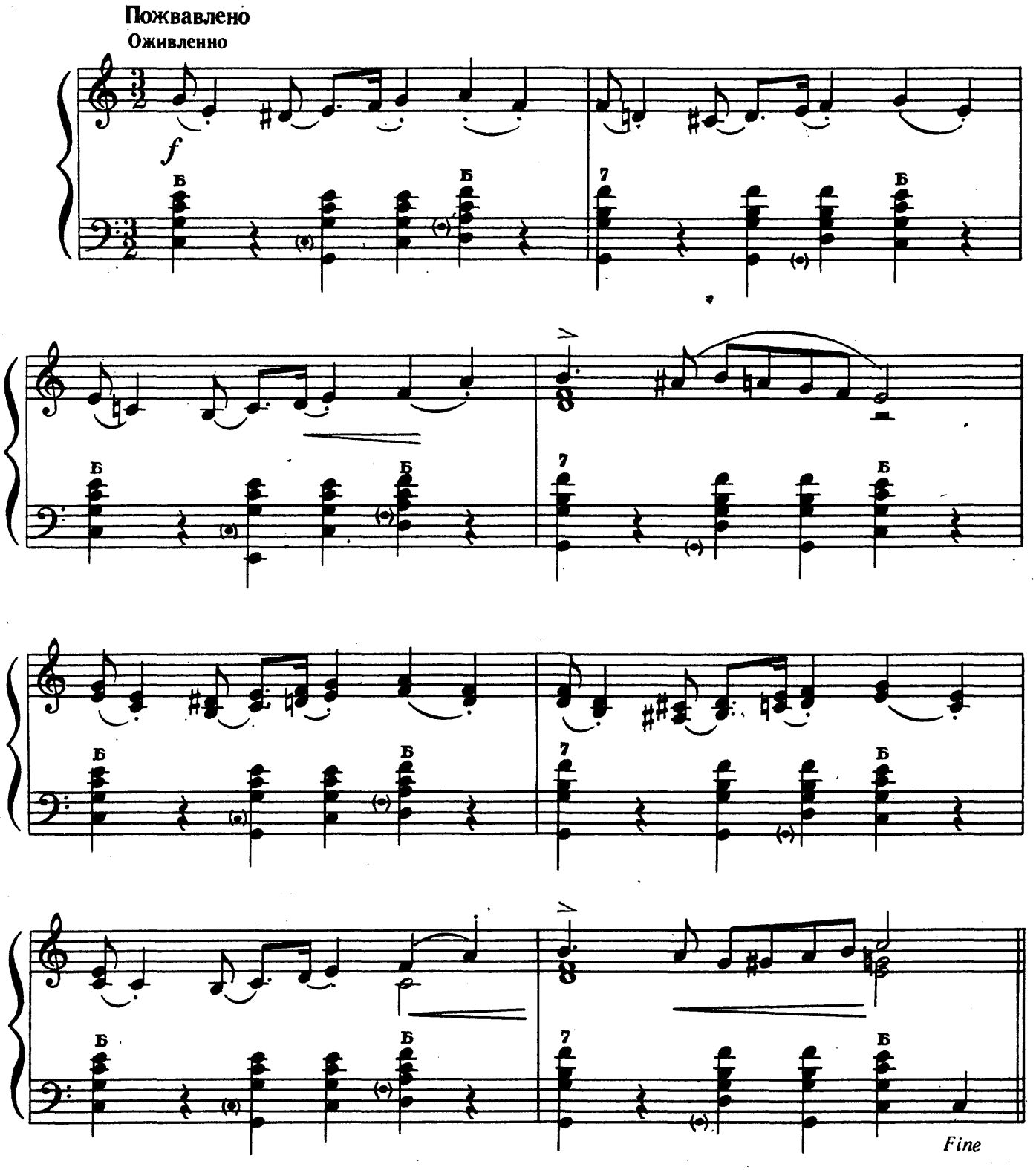

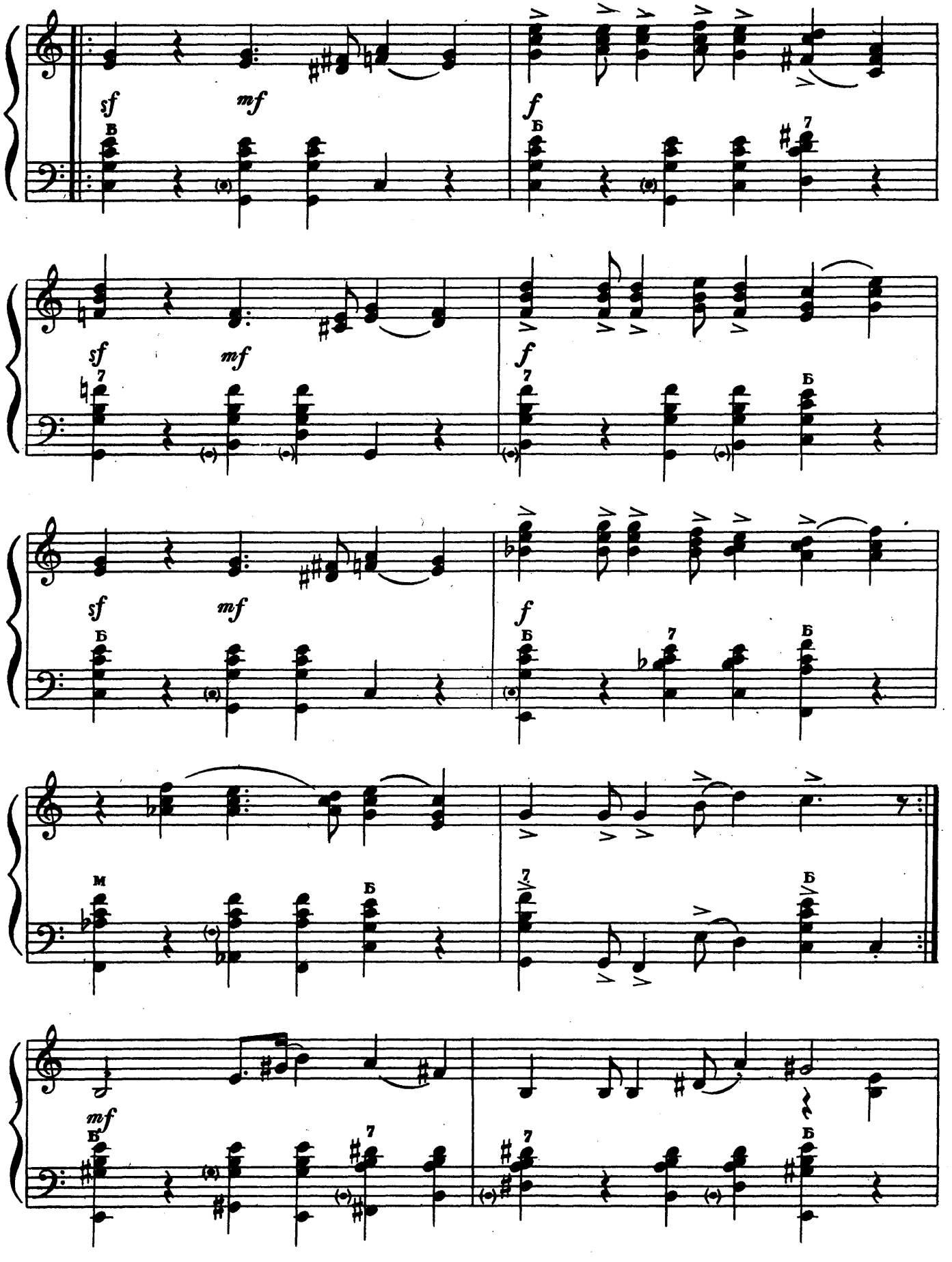
sf
mf
f
Б
7
М

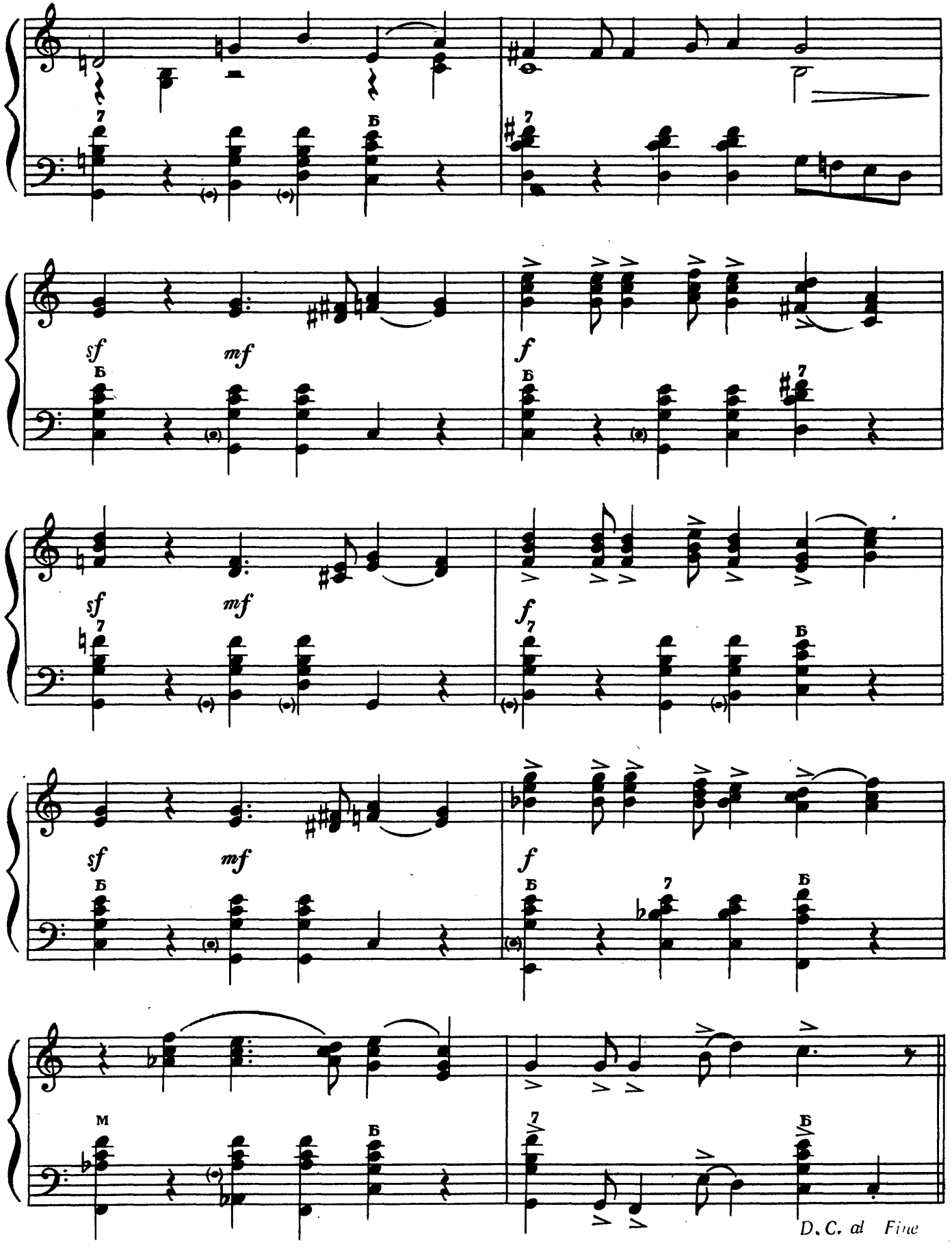
sf
mf
f
sf
mf
f
sf
mf
f
D. C. al Fine

## ПОВІЛЬНИЙ ВАЛЬС

*з кінофільму „Вогні рампи“*

Музика Ч. Чапліна

## МЕДЛЕННЫЙ ВАЛЬС

*из кинофильма „Огни рампы“*

Музыка Ч. Чаплина

Темп повільного вальса
Темп медленного вальса

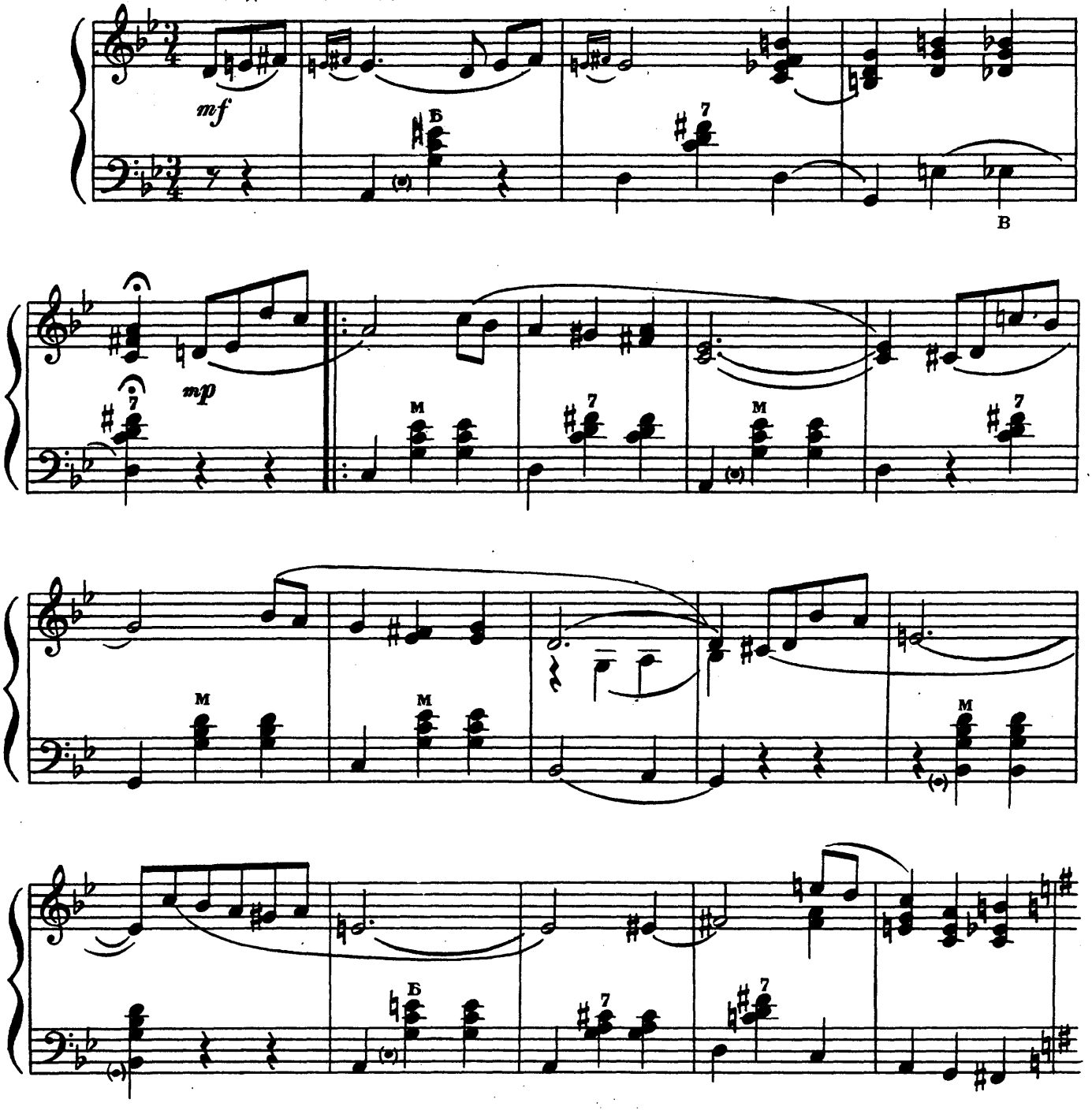

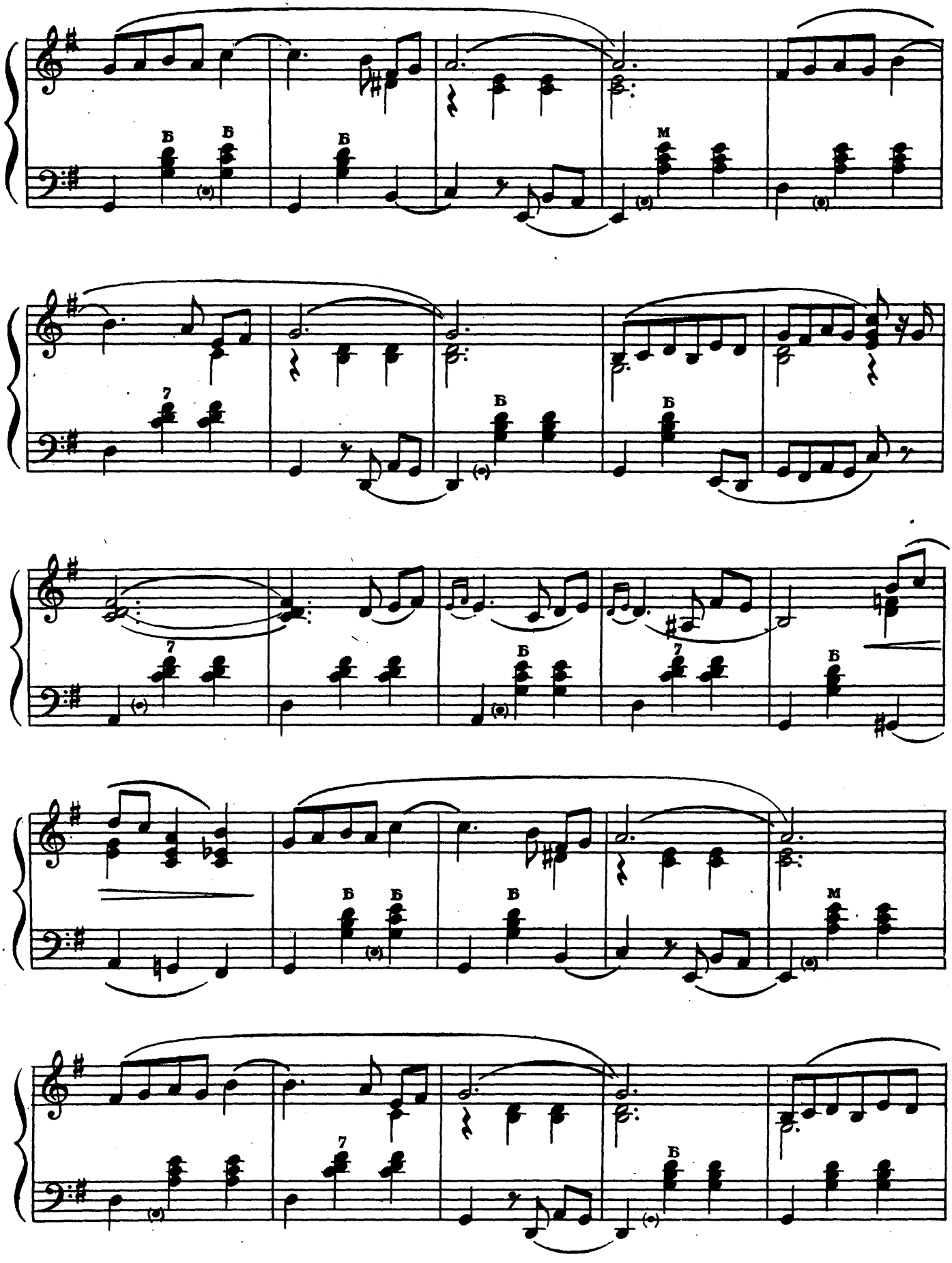
Б
Б
Б
М
7
Б
Б
7
Б
7
Б
Б
Б
М
7
Б

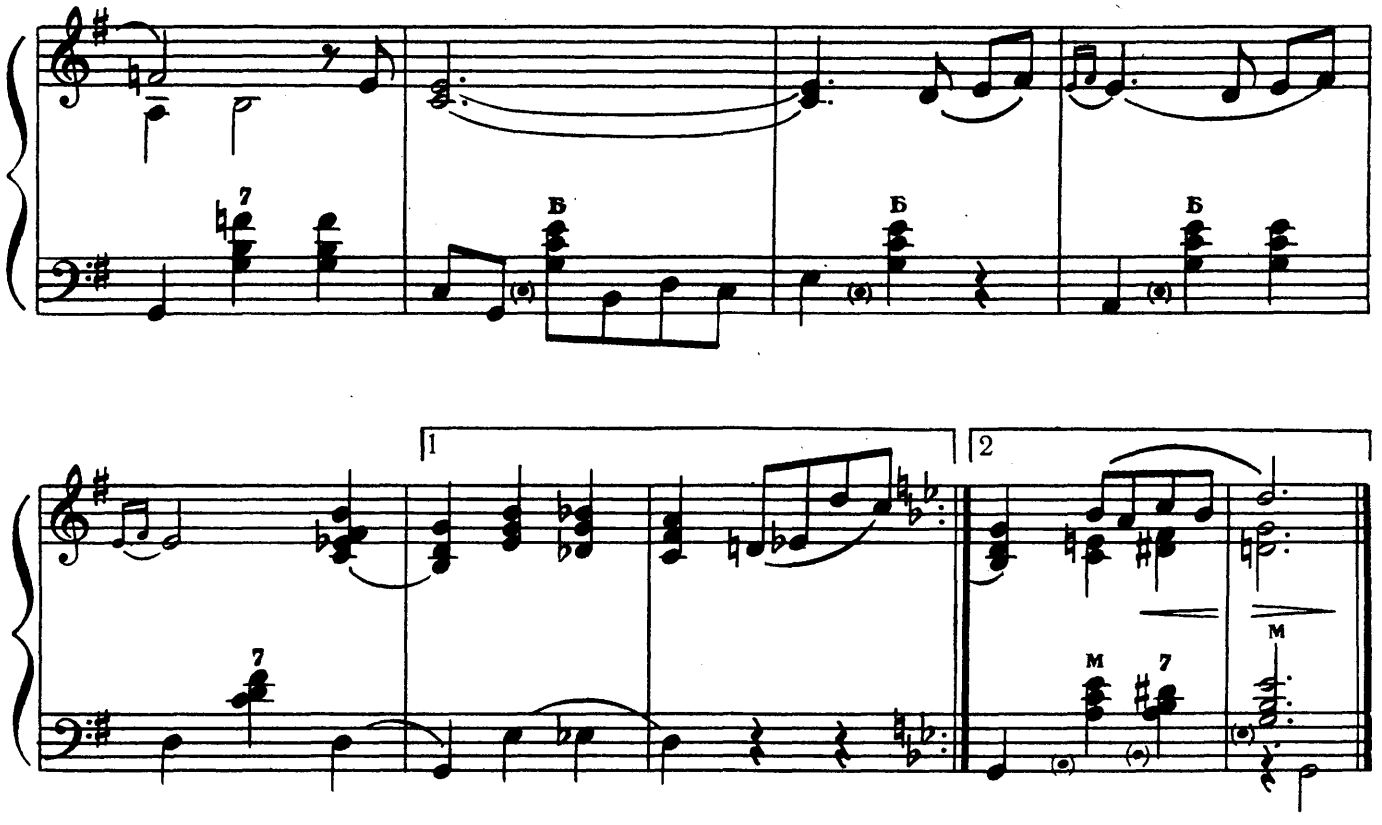


## МАЛЕНЬКА ДІВЧИНКА

Музика Д. Кралича

## МАЛЕНЬКАЯ ДЕВОЧКА

Музыка Д. Кралича

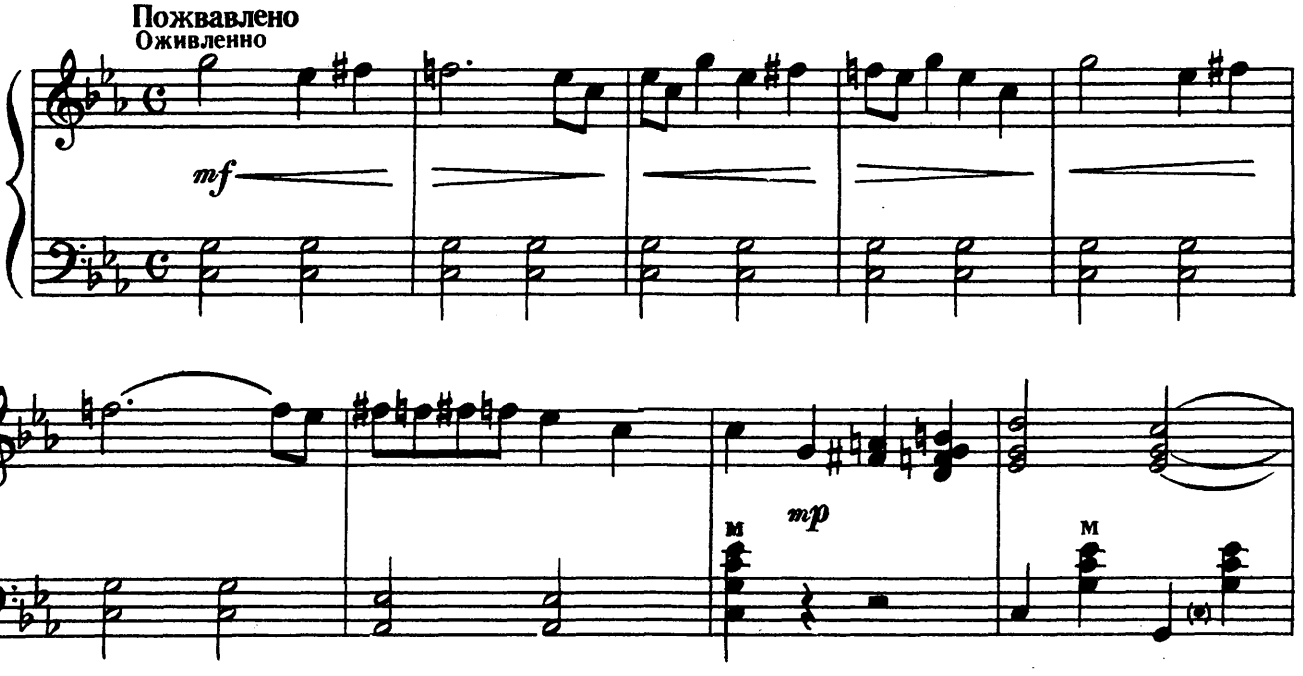

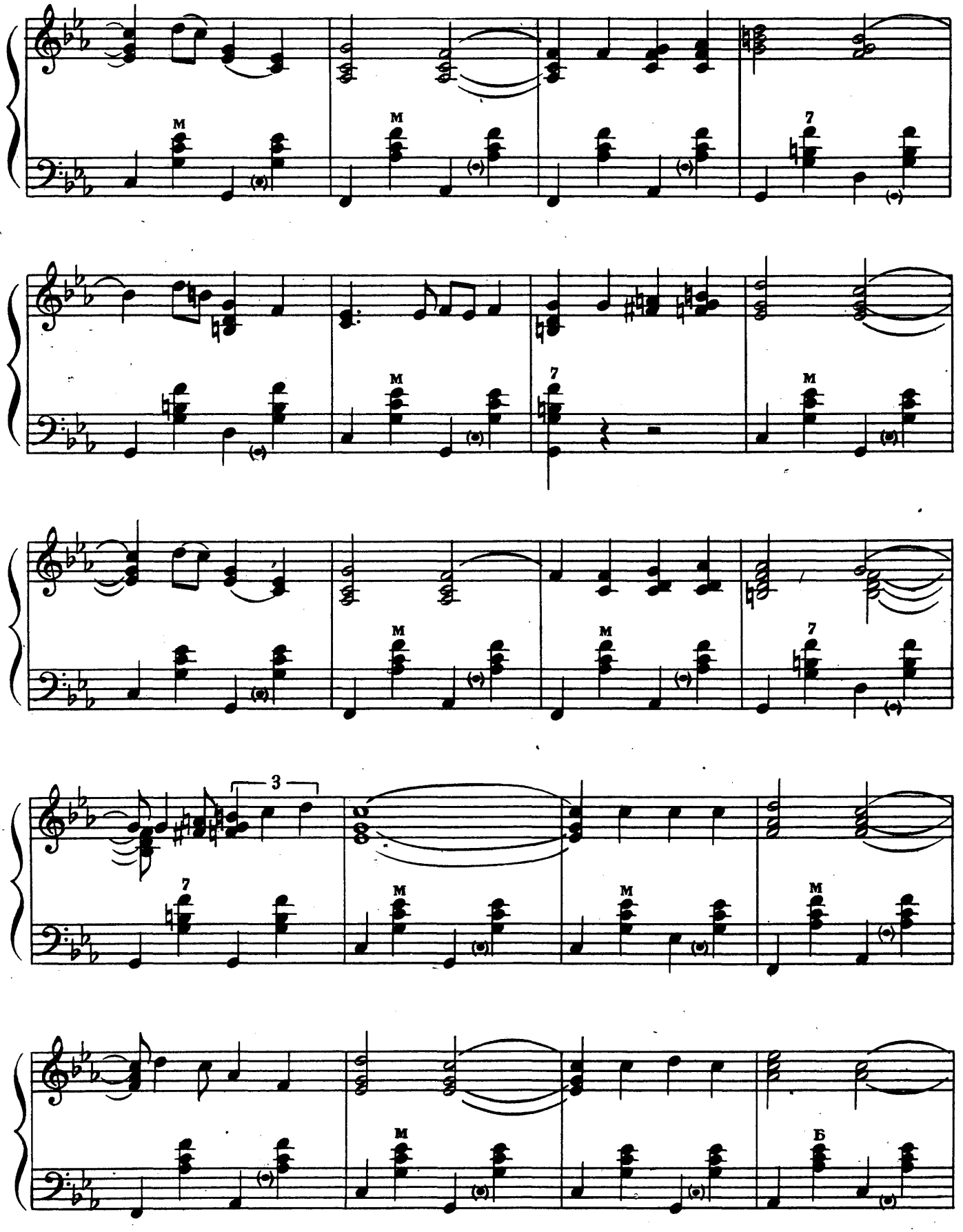
M
M
7
M
7
M
M
7
3
7
M
M
M
M
Б

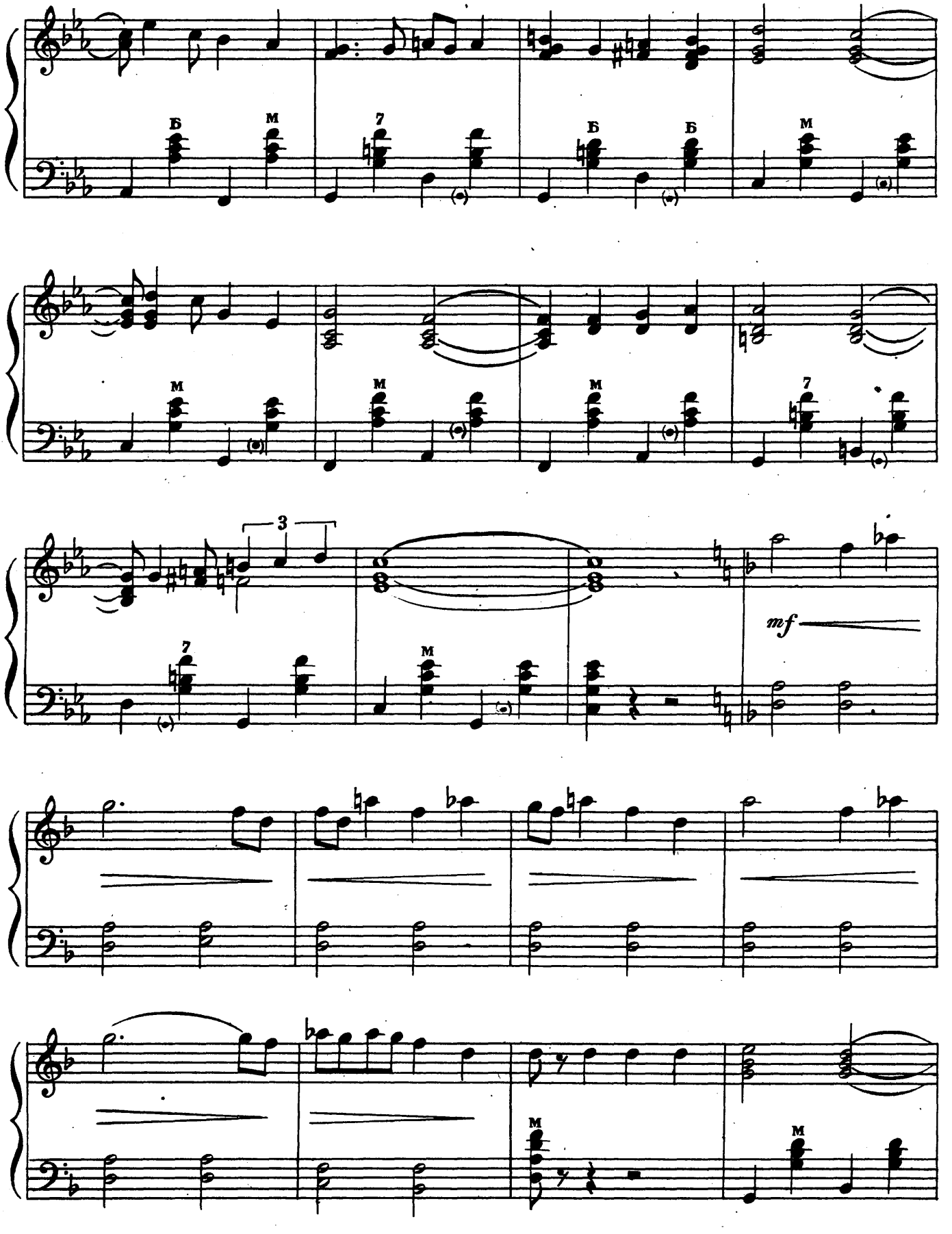
Б
М
7
Б
Б
М
М
М
М
7
3
7
М
mf
М
М

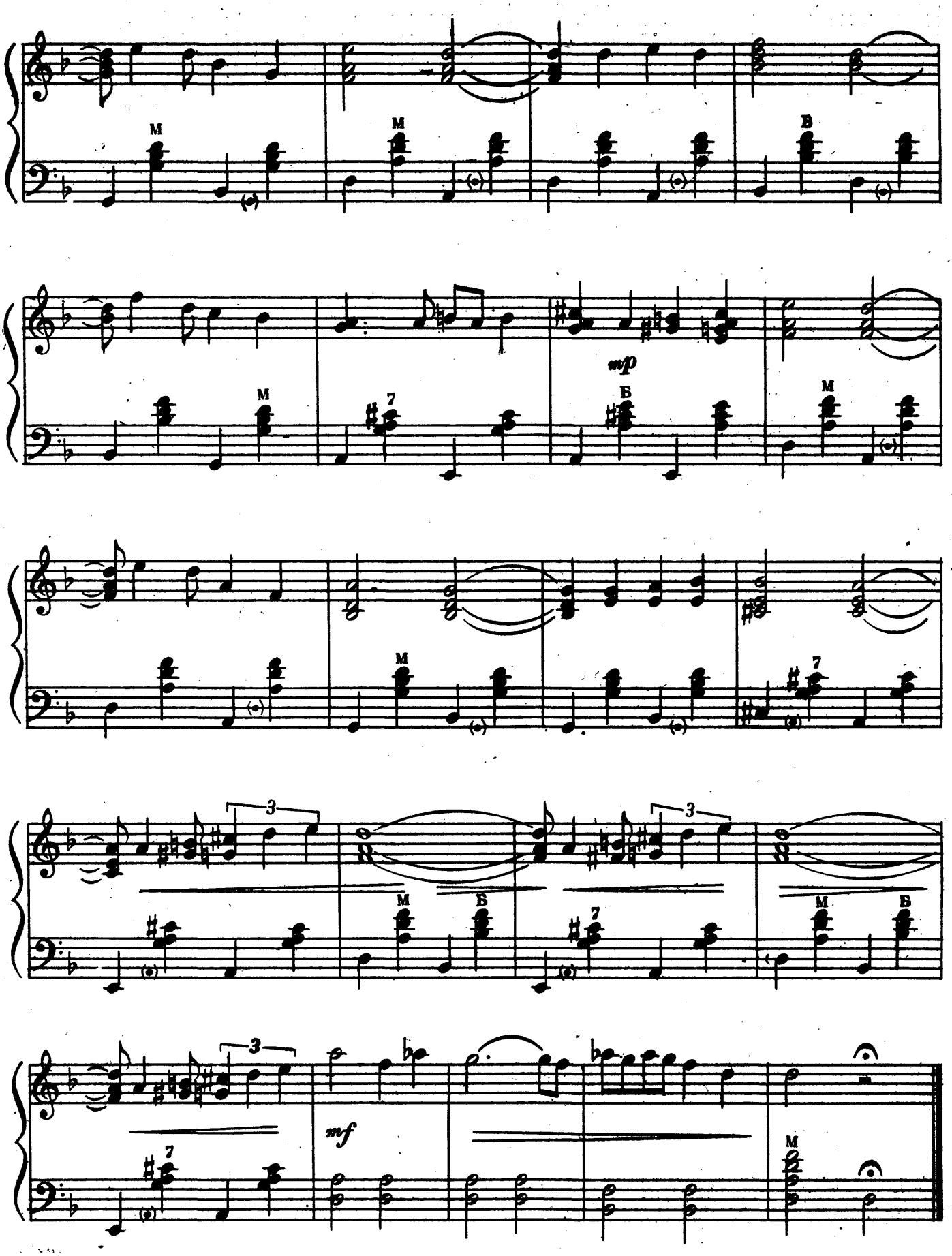
M
M
B
mp
M
7
Б
M
3
M
Б
7
M
Б
3
7
mf
M

# КУБИНСЬКИЙ ТАНЕЦЬ

САМБА

Музика І. Оржеховського

# КУБИНСКИЙ ТАНЕЦ

САМБА

Музыка И. Оржеховского

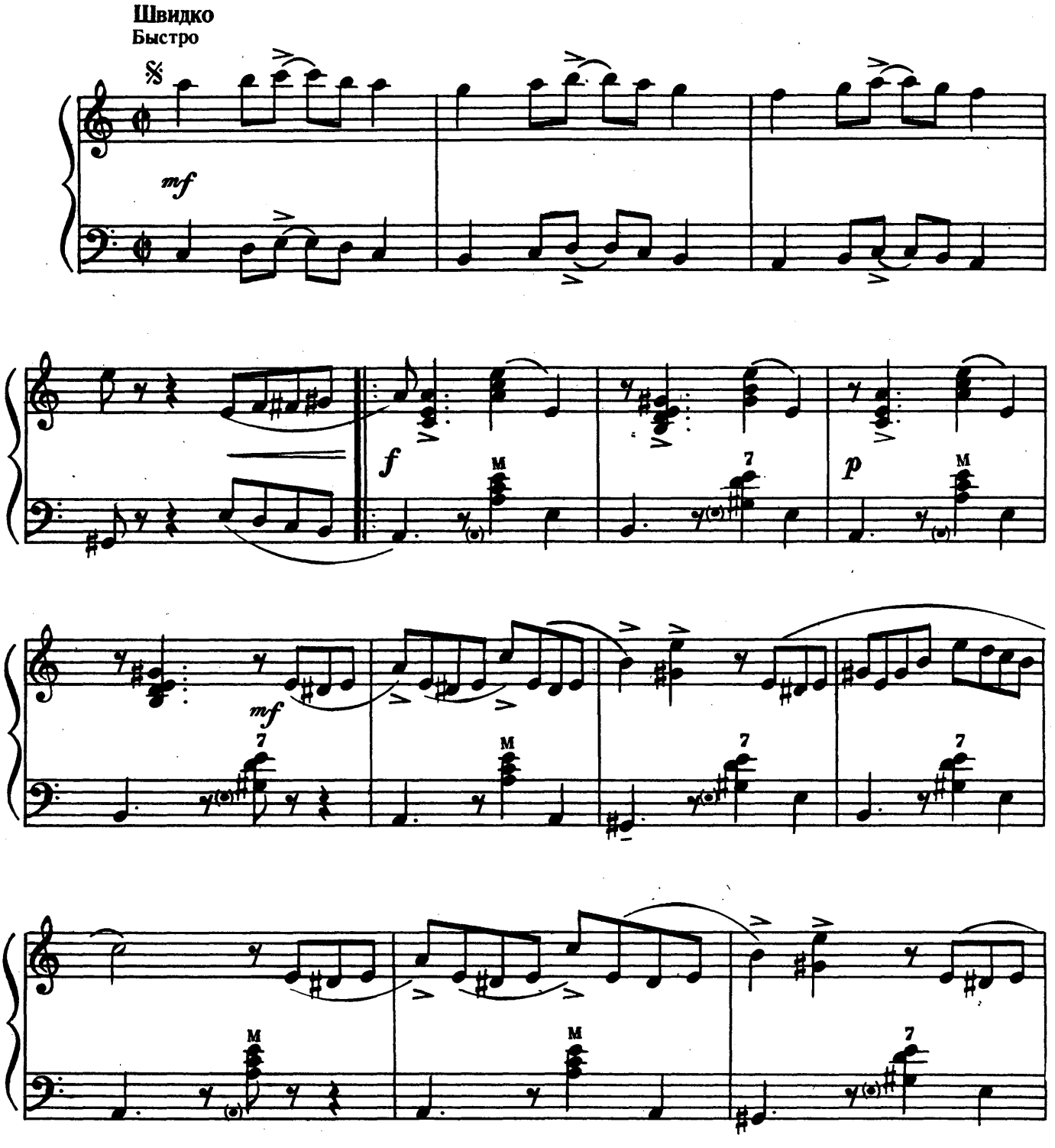

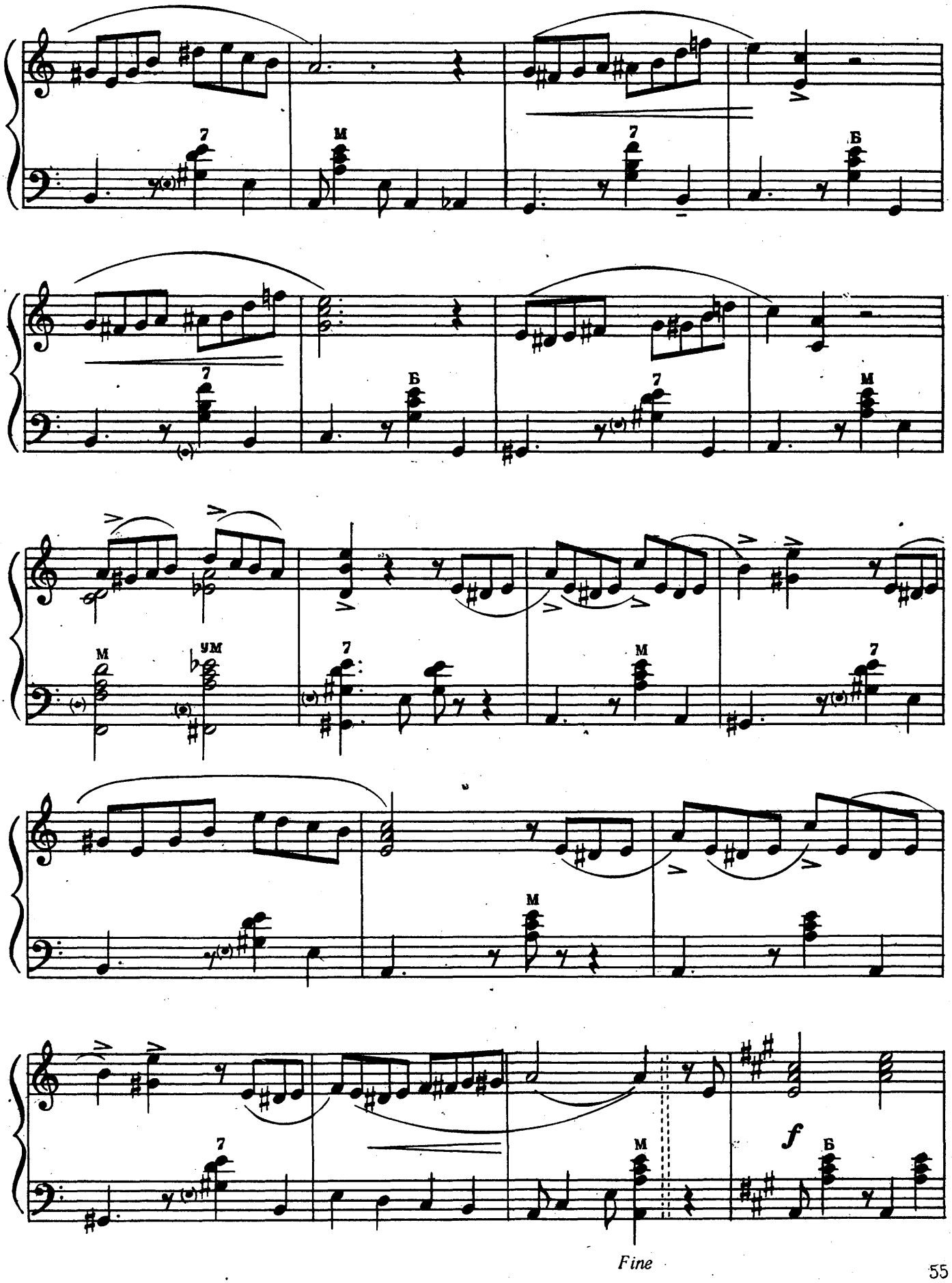
7
М
7
Б
Б
7
М
М
ум
7
М
7
М
7
М
f
Б
Fine

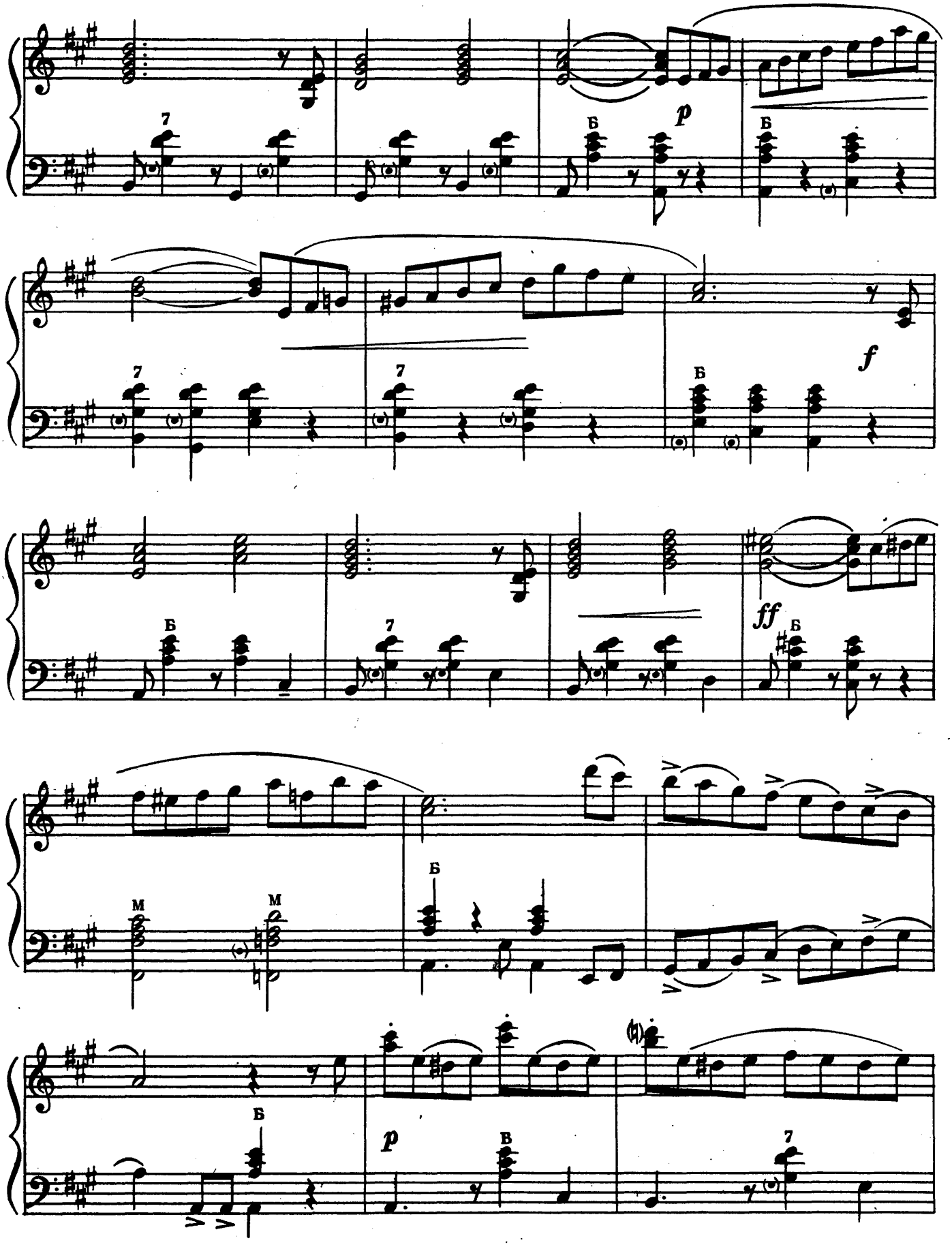
7
Б
p
Б
7
7
Б
f
Б
7
ff
Б
M
M
Б
Б
p
В
7

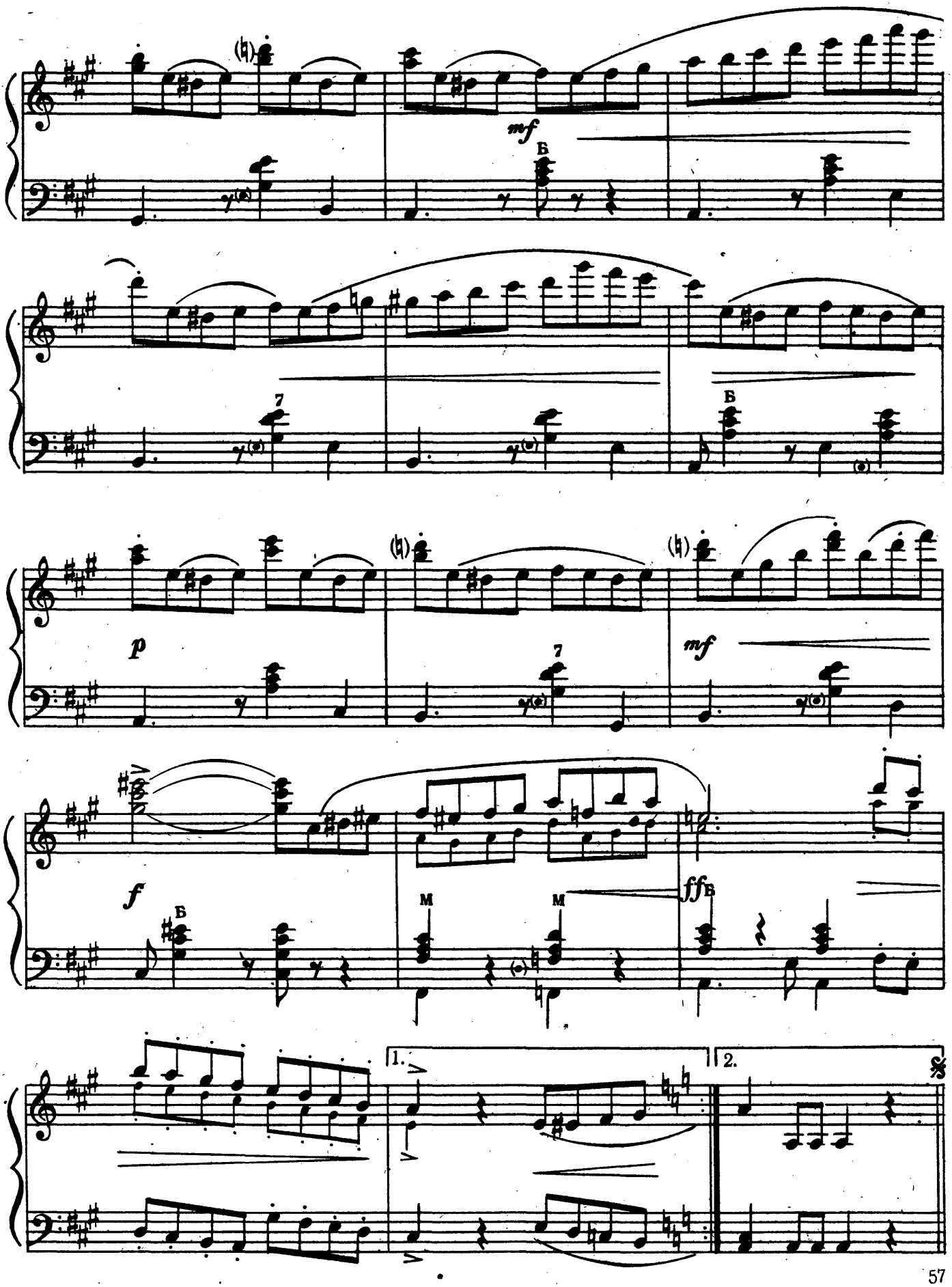
mf
Б
7
Б
p
7
mf
f
Б
M
M
ff
Б
1.
2.

## КОЛИ РОЗЦВІТАЄ БУЗОК

*з кінофільму „Чорний Орфей“*

Музика Ф. Аленаса

## КОГДА РАСЦВЕТАЕТ СИРЕНЬ

*из кинофильма „Черный Орфей“*

Музыка Ф. Аленаса

**Помірно**

**Умеренно**

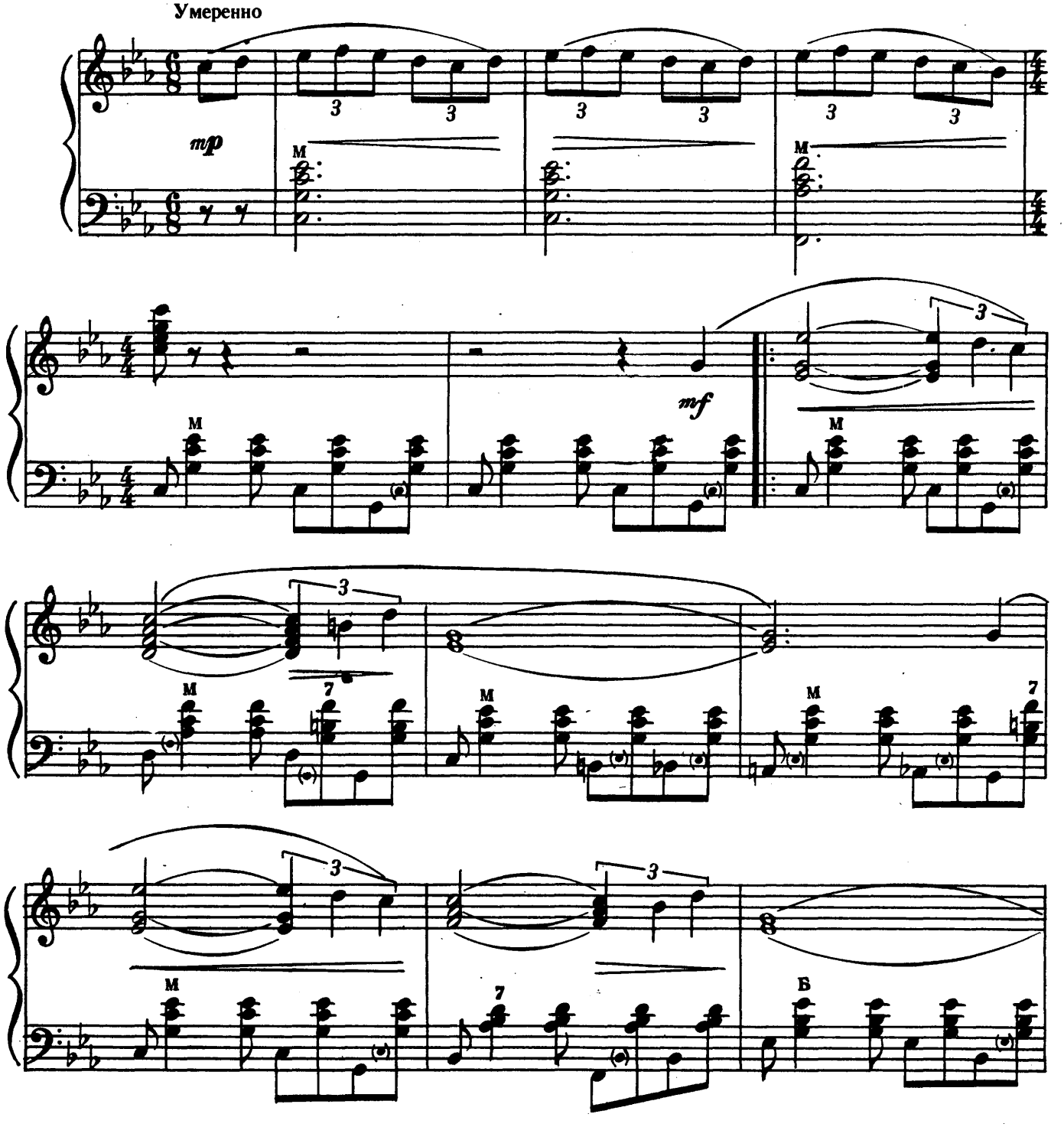

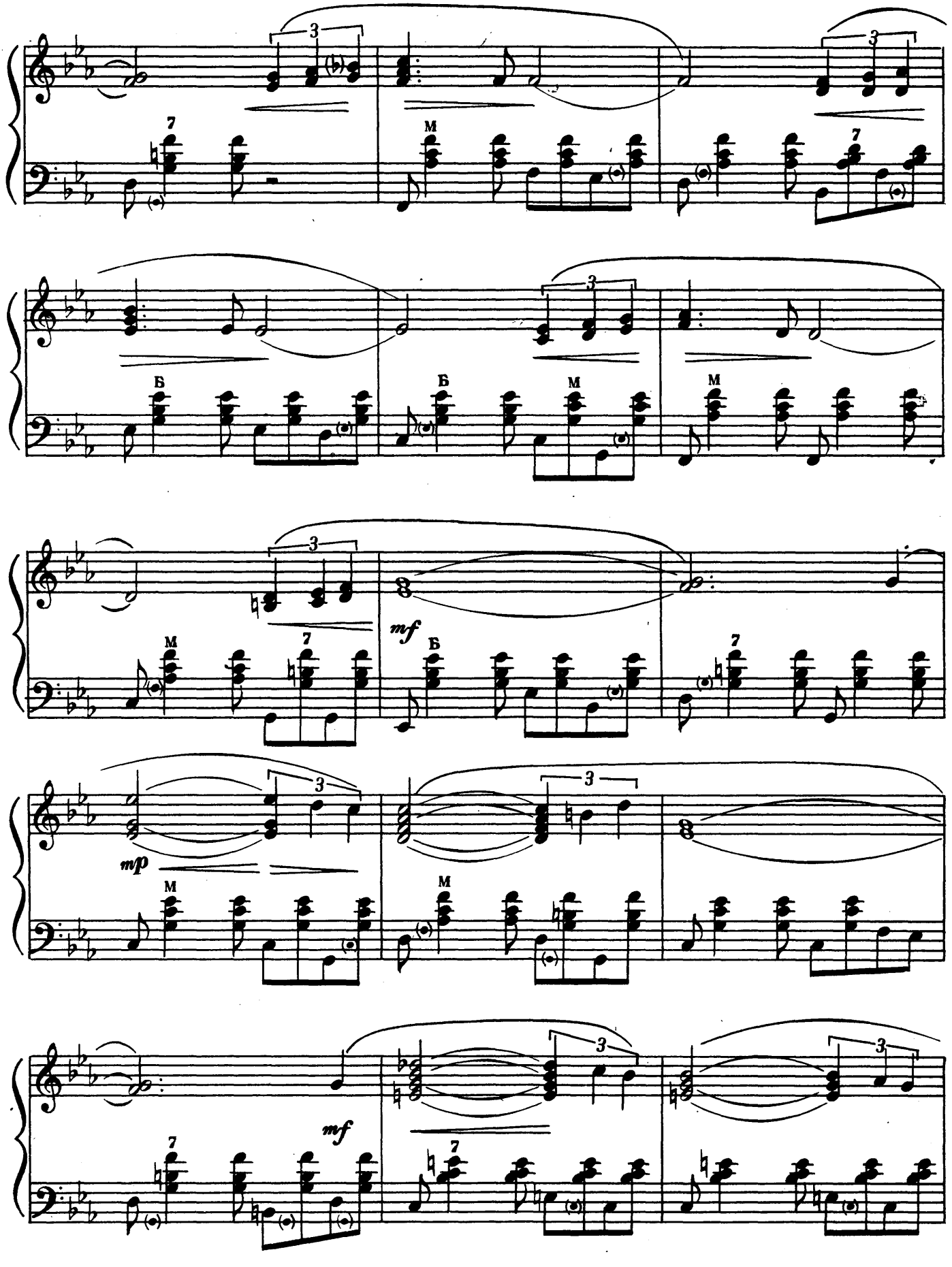
3
7
М
3
7
Б
Б
М
3
М
3
7
mf
Б
7
3
mp
М
М
3
7
mf
7
3
3

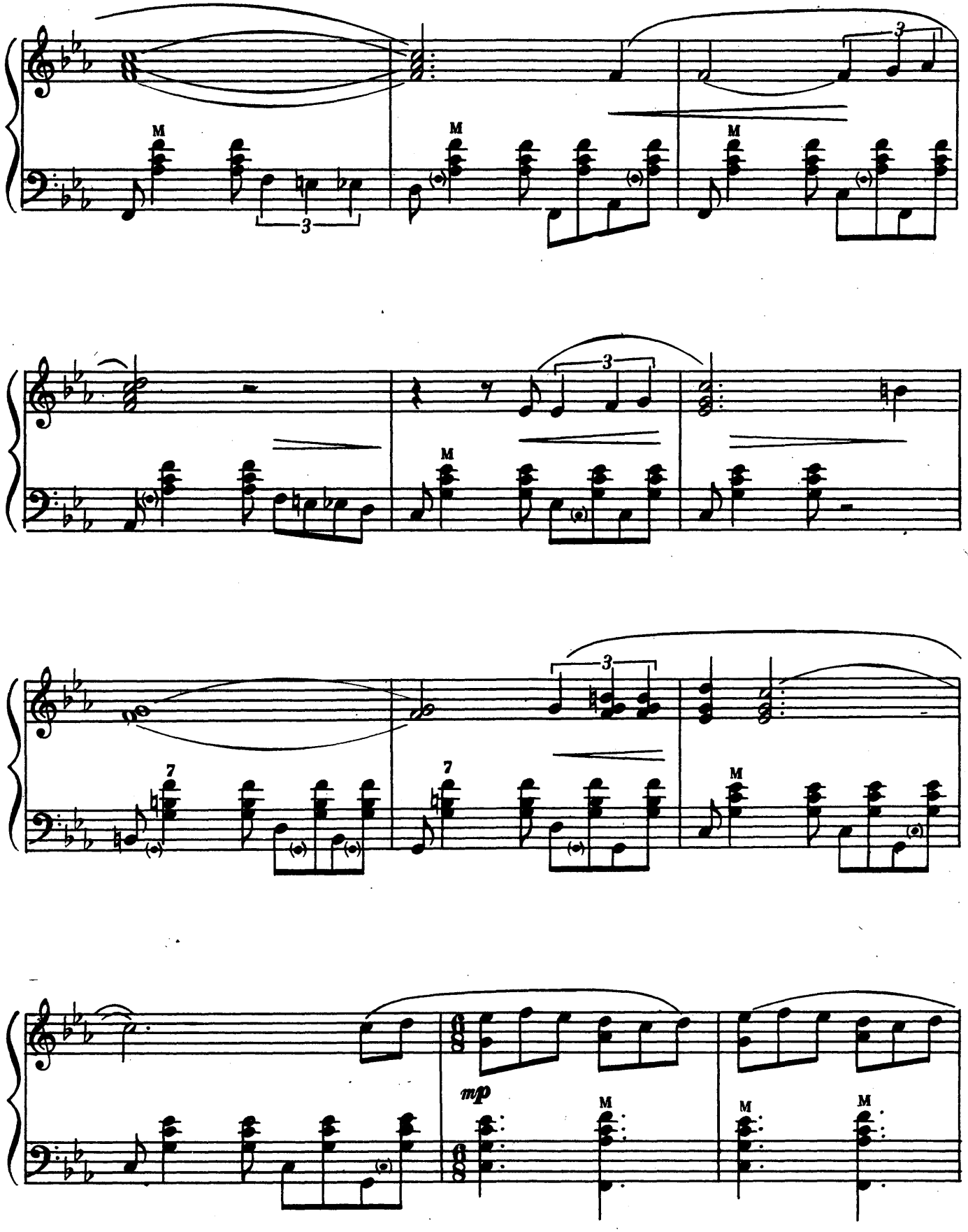
M
3
7
mp

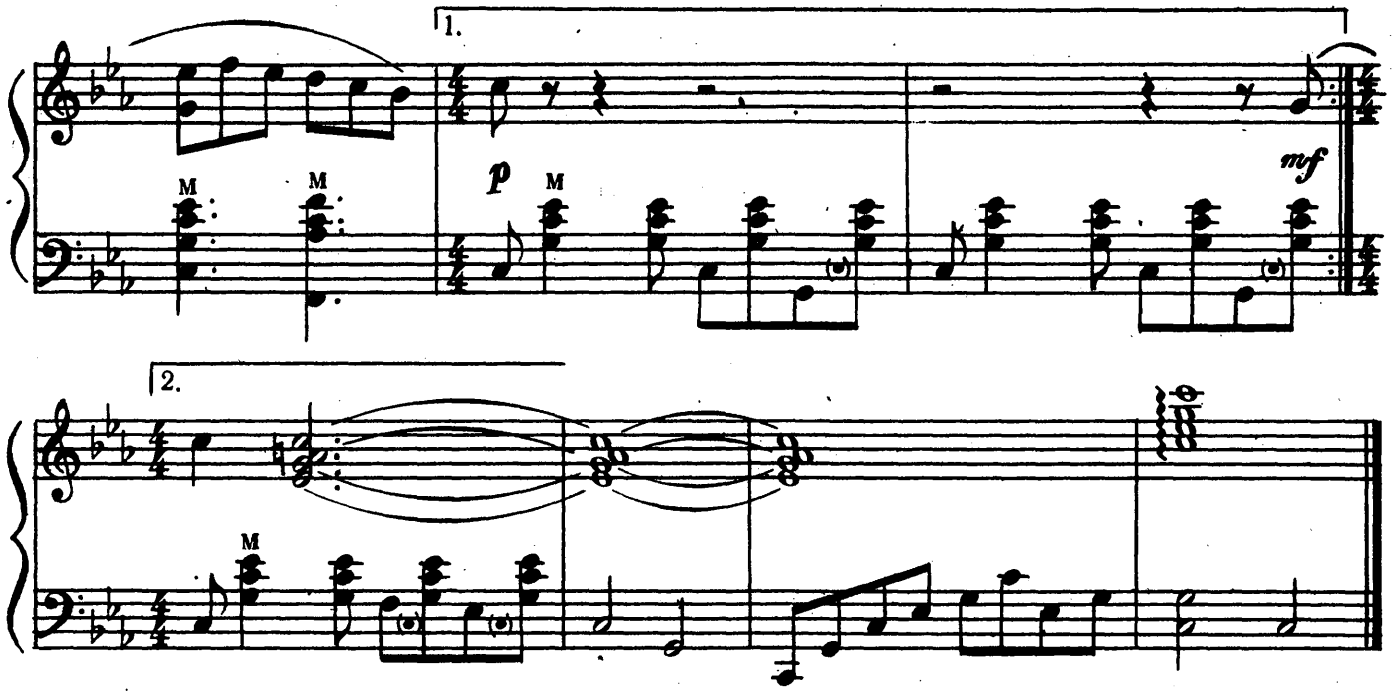


## ПІСНЯ ЕЛІЗИ

*з оперети*
*„Моя прекрасна леді“*

Музика Ф. Лоу

## ПЕСНЯ ЭЛИЗЫ

*из оперетты*
*„Моя прекрасная леди“*

Музыка Ф. Лоу

**Швидко**
**Быстро**

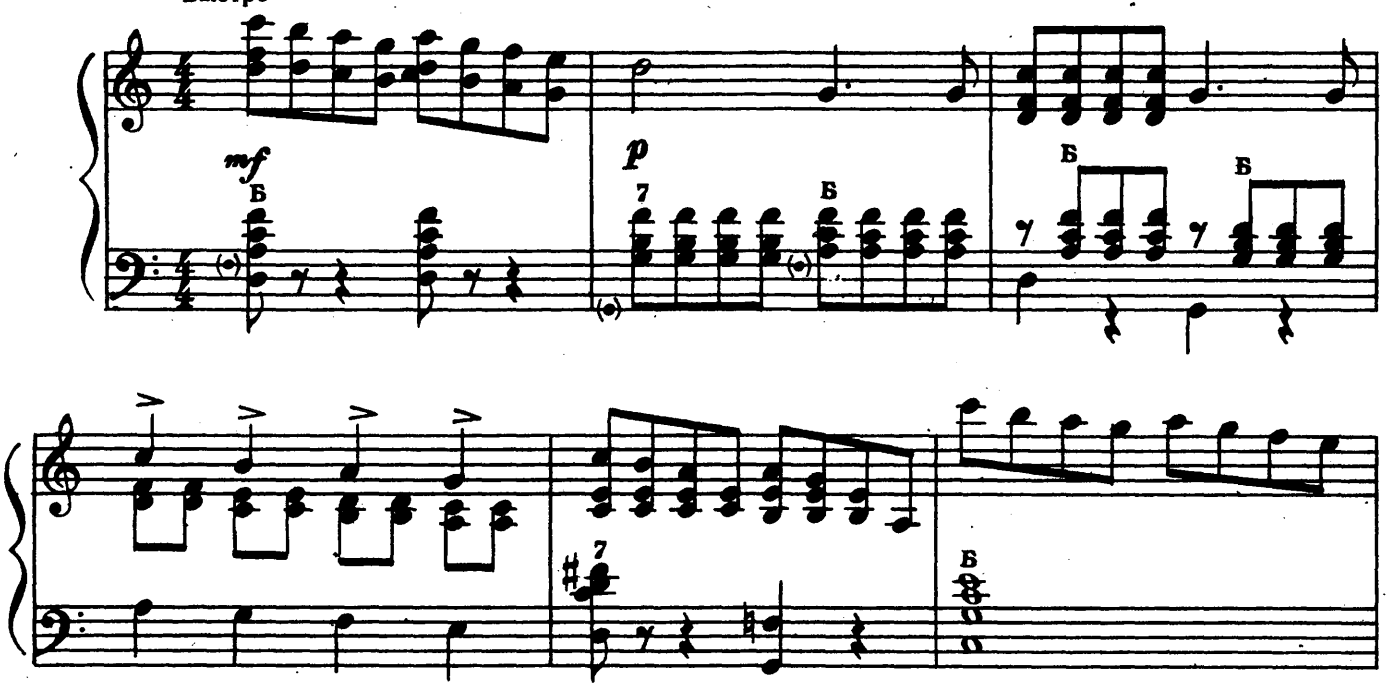

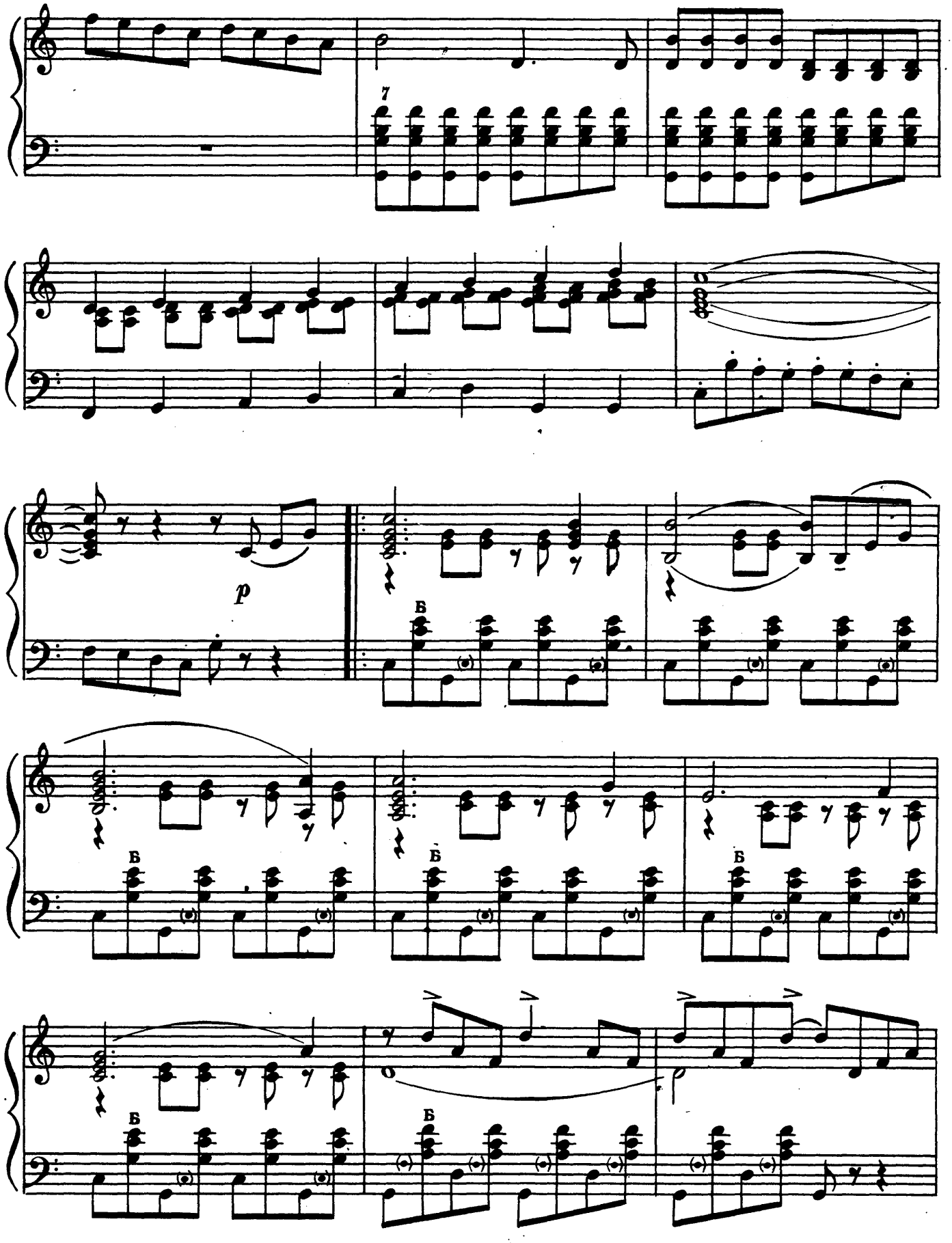
7
p
Б
Б
Б
Б
Б
Б

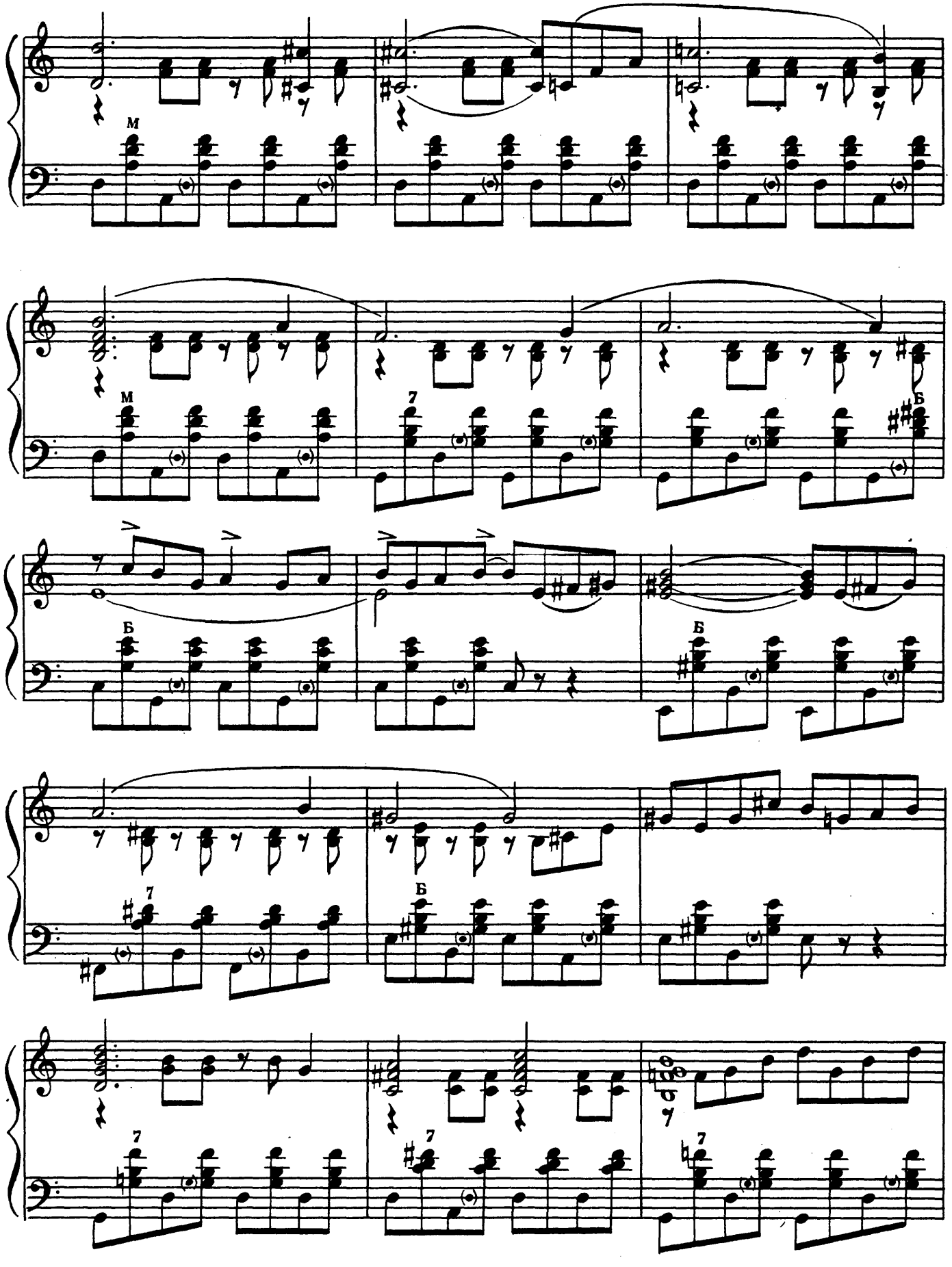
М
М
7
Б
Б
Б
7
Б
7
7
7

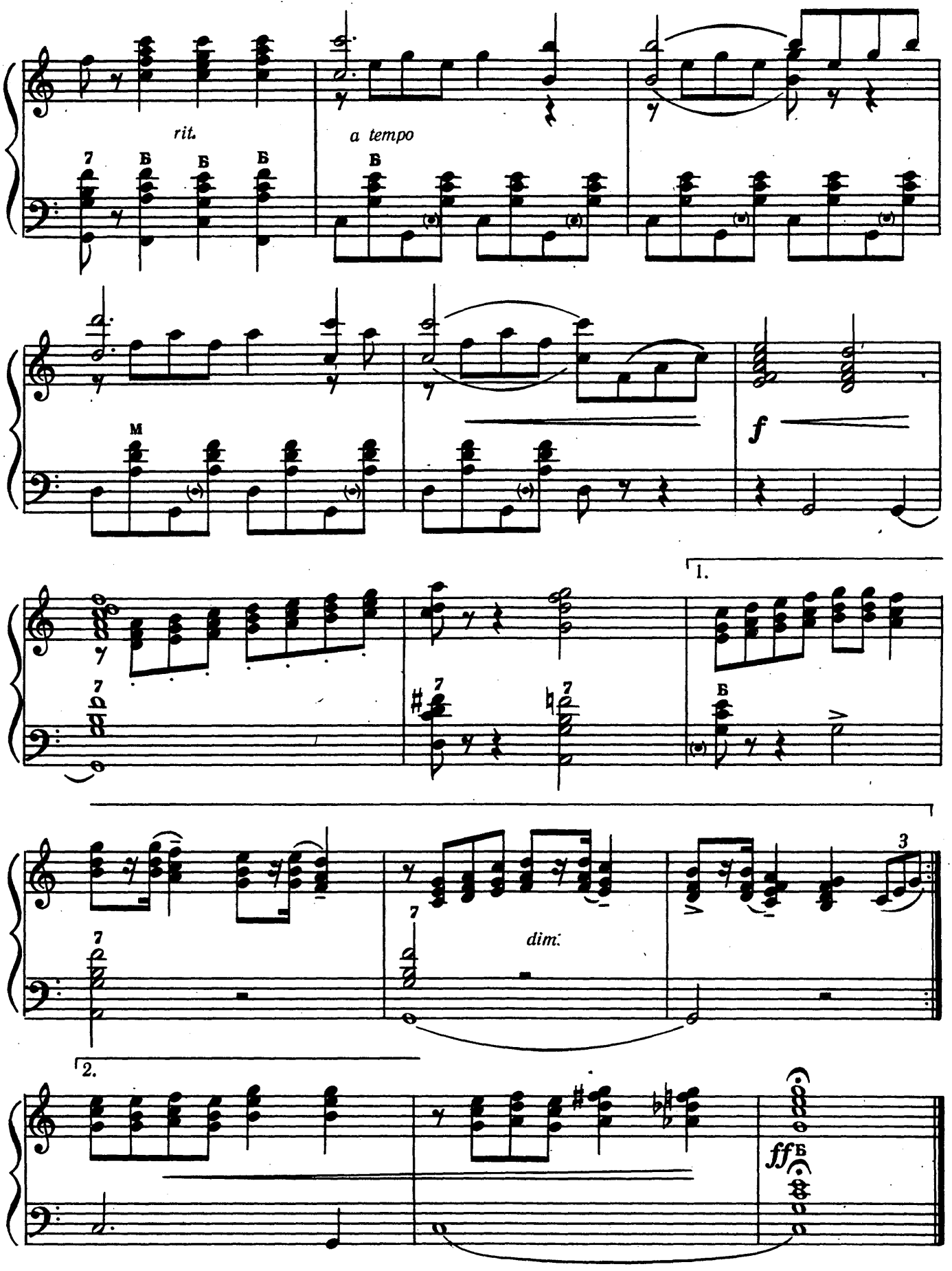
rit.
a tempo
f
1.
dim.
2.
ff

## ЗМІСТ

**Я крокую по Москві.**
Музика *А. Петрова*. Перекладення *Р. Матуса* 3
**Зорі ясної над Дніпром.**
Музика *І. Шамо*. Перекладення *Р. Матуса* 6
**У тумані береги.**
З кінофільму „Якщо любиш" Музика *А. Філіпенка*. Обробка *Р. Матуса* 7
**Весела кадріль.**
Музика *В. Машкова* 10
**Білі чайки.**
Музика *П. Майбороди*. Обробка *Р. Матуса* 14
**Концертна полька.**
З вистави „В степах України" Музика *В. Рождественського*. Перекладення *Р. Матуса* 17
**Танго.**
Музика *К. Мяскова* 19
**Пісня про щастя.**
Музика *Я. Цегляра*. Перекладення *Р. Матуса* 23
**Карпатський танець.**
Музика *Є. Юцевича* 26
**Місячна ніч.**
Музика *Д. Львова-Компанійця* 29
**Танго.**
Музика *Р. Матуса* 34
**До ранку.** (Оберек).
Музика *В. Качинського* 37
**Серенада.**
Музика *Н. Шульмана*. Обробка *Р. Матуса* 39
**Скільки сонця на землі.**
Музика *Л. Вербицького* 42
**Ліпсі.**
Музика *К. Шаїнського*. Перекладення *П. Говорушка* 45
**Повільний вальс.**
З кінофільму „Вогні рампи" Музика *Ч. Чапліна*. Перекладення *П. Говорушка* 48
**Маленька дівчинка.**
Музика *Д. Краліча*. Обробка *Р. Матуса* 50
**Кубинський танець.** (Самба)
Музика *І. Оржеховського* 54
**Коли розцвітає бузок.**
З кінофільму „ Чорний Орфей". Музика *Ф. Аленаса*. Обробка *Р. Матуса* 58
**Пісня Елізи** з оперети „Моя прекрасна леді"
Музика *Ф. Лоу*. Перекладення Р. Матуса 61

## СОДЕРЖАНИЕ

**Я шагаю по Москве.**
Музыка *А. Петрова*. Переложение *Р. Матуса* 3
**Зори ясные над Днепром.**
Музыка *И. Шамо*. Переложение *Р. Матуса* 6
**В синей дымке берега.**
Из кинофильма „Если любишь". Музыка *А. Филиппенко*. Обработка *Р. Матуса* 7
**Задорная кадриль.**
Музыка *В. Машкова* 10
**Белые чайки.**
Музыка *П. Майбороды*. Обработка *Р. Матуса* 14
**Концертная полька.**
Из спектакля „В степях Украины". Музыка *В. Рождественского*. Переложение *Р. Матуса* 17
**Танго.**
Музыка *К. Мяскова* 19
**Песня о счастье.**
Музыка *Я. Цегляра*. Переложение *Р. Матуса* 23
**Карпатский танец.**
Музыка *Е. Юцевича* 26
**Лунная ночь.**
Музыка *Д. Львова-Компанейца* 29
**Танго.**
Музыка *Р. Матуса* 34
**До утра.** (Оберек)
Музыка *В. Качинского* 37
**Серенада.**
Музыка *Н. Шульмана*. Обработка *Р. Матуса* 39
**Сколько солнца на земле.**
Музыка *Л. Вербицкого* 42
**Липси.**
Музыка *К. Шаинского*. Переложение *П. Говорушко* 45
**Медленный вальс.**
Из кинофильма „ Огни рампы" Музыка *Ч. Чаплина*. Переложение *П. Говорушко* 48
**Маленькая девочка.**
Музыка *Д. Кралича*. Обработка *Р. Матуса* 50
**Кубинский танец.** (Самба)
Музыка *И. Оржеховского* 54
**Когда расцветает сирень.**
Из кинофильма „ Черный Орфей". Музыка *Ф. Аленаса*. Обработка *Р. Матуса* 58
**Песня Элизы** из оперетты „Моя прекрасная леди"
Музыка *Ф. Лоу*. Переложение Р. Матуса 61

**Матус Роман Харитонович**
(Составитель)
ПОПУЛЯРНЫЕ ЭСТРАДНЫЕ ПЬЕСЫ
для баяна или аккордеона
*(Текст на украинском и русском языках)*

*

Редактор *Я. Зирянов* Художній редактор *П. Андрощук*
Художник *Д. Лукомський* Техн. редактор *О. Фільчагова*
Коректор *В. Скороходов*

Тем.план 1965 р. № 327. Здано на виробництво 24. XII. 1964 р.
Підписано до друку 24. III. 1965 р. Формат 60x90 1/8. Фіз. друк.
арк. 8,5 Умовно-друк. арк. 8,5 Обл.-вид. арк. 8.5
Зам. № 2112. Тираж 11650. Ціна 85 коп.

Видавництво *„Мистецтво"*. Київ, Свердлова, 19

У виготовленні видання брали участь: складальник Вольська, друкар Бугаєв, палітурники: Бокатова, Мельник, штампувальники: Басовська, Єременко

Київська нотна друкарня Державного комітету
Ради Міністрів УРСР по пресі, м. Київ, вул. Жданова, 25.

## ДЛЯ НАРОДНИХ ІНСТРУМЕНТІВ

**друкуються і надійдуть в 1965 році у продаж нотні видання:**

**С. Василенко.** Мексіканська серенада. Для домри з фортепіано

**В. Дикусаров.** Скерцо для баяна

**К. Мясков.** „Ноктюрн" і „Токката" для балалайки з фортепіано

**Л. Ревуцький.** Козачок. Транскрипція для домри з фортепіано

П'єси українських радянських композиторів для оркестру народних інструментів. Партитура. *А. Онуфрієнко*

Популярні твори в перекладенні для двох і трьох баянів 3 випуски. Упорядник *С. Чапкій*

---

## ДЛЯ НАРОДНЫХ ИНСТРУМЕНТОВ

**печатаются и поступят в 1965 году в продажу нотные издания:**

**С. Василенко.** Мексиканская серенада. Для домры с фортепиано

**В. Дикусаров.** Скерцо для баяна

**К. Мясков.** „Ноктюрн" и „Токката" для балалайки с фортепиано

**Л. Ревуцкий.** Казачок. Транскрипция для домры с фортепиано

Пьесы украинских советских композиторов для оркестра народных инструментов. Партитура.

*А. Онуфриенко*

Популярные произведения в переложении для двух и трех баянов 3 выпуска. Составитель *С. Чапкий*